

別記様式 1

特定間伐等促進計画

北海道紋別郡湧別町

令和 3 年 6 月

(変更：令和 8 年 3 月)

1 特定間伐等促進計画の目標

森林の間伐等の実施の促進に関する特別措置法第4条第1項の規定により定められた北海道の基本方針や本町の間伐の実施状況を勘案して、令和3年度から令和12年度までの10年間で3,799ha（年平均380ha）の間伐を行うことを目標とする。また、主伐後の確実な再造林を中心とした造林の実施を促進する。

2 特定間伐等促進計画の区域

道の基本方針に定められた、特定間伐等の実施を促進するための措置を講ずべき区域の基準に従い本町の特定間伐等促進計画の区域の範囲を別図のとおりとする。

3 特定間伐等の実施計画

- | | | |
|---------------------|---|--------|
| (1) 間伐・造林に関する事項 | } | 別紙のとおり |
| (2) その他間伐及び造林に関する事項 | | |
| (3) 作業路網に関する事項 | | |
| (4) その他施設に関する事項 | | |
| (5) 事業実施箇所 | | 別紙のとおり |

4 特定間伐等の実施計画の実績

- | | | |
|---------------|---|--------|
| (1) 間伐・造林 | } | 別紙のとおり |
| (2) その他間伐及び造林 | | |
| (3) 作業路網 | | |
| (4) その他施設 | | |

5 特定植栽促進区域

北海道の基本方針に定められた特定植栽促進区域のうち、本町における特定植栽促進区域の範囲は別図のとおりとする。

6 特定植栽事業の実施方法

(1) 植栽すべき特定苗木の種類

クリーンラーチ

(2) 特に実施すべき造林の方法等の特定植栽事業の実施方法に関すること。

特定植栽の実施に当たっては、供給量の限られる特定苗木を有効に活用することにより、森林吸収量の最大化を図っていく観点から、特定苗木の特性及び特定植栽促進区域の自然的社会的条件に応じ、1ヘクタール当たり概ね1,500本程度の低密度での植栽に努めるほか、コンテナ苗の活用、伐採と造林の一貫作業の導入、下刈り年数の目安を3年とすることなどにより、造林の低コスト化・省力化に努めるものとする。

7 特定植栽事業の実施の促進のための方策

(1) 現地検討会の開催等による特定植栽事業に関する技術の普及に関すること。

実施主体は、継続的に現地検討会等を開催し、特定植栽事業に関して得た技術の普及を行い、地域における主導的役割を果たすよう努めるものとする。

(2) 集落説明会の開催等の特定植栽事業の情報提供に関すること。

実施主体は特定植栽事業の実施に伴い得られた、育成状況等の有益な知見について、あらゆる機会を通じ地域内の関係者に対し、積極的な情報提供に努めるものとする。

8 森林経営計画等に基づく森林施業、森林施業の共同化等の推進

(1) 森林経営計画の作成及びこれに基づく間伐等の森林施業の推進並びに提案型施業の実施の推進に関すること。

面的なまとまりのある森林の持続的な経営を確保し、森林の有する多面的機能を十分に発揮するため、地域の関係者が連携・協力する体制を構築するとともに、森林経営計画を作成し森林施業の推進に努めるとともに、団地的に介在する小規模森林所有者については、森

林整備に意欲のある者へ森林経営の委託を促進し、間伐等の森林施業を計画的かつ効率的に実施するなど集約化の推進に努める。

また、不在村森林所有者の森林施業の集約化を図るため、森林施業プランナーやフォレスター等と連携し、森林機能と森林管理等の重要性を説明し、林業経営への参画を図り効率的な森林施業を推進するため提案型集約化施業の推進に努める。

(2) 施業の集約化に必要な森林情報の収集、境界の確認、森林所有者等の合意形成等の活動の推進に関すること。

森林GIS等の電子データや事業実施主体等の施業情報を積極的に活用し、森林情報の収集及び解析、境界の確認等を進め、効率的な森林施業の推進に努める。

また、森林整備を進めるために、収集した森林情報等を活用し、森林施業プランナー等と連携して活動を行い、森林所有者等の意見集約に努め、合意形成等の推進に努める。

9 路網の整備の推進、間伐等の効率化、低コスト化の推進

(1) 路網の整備の推進に関すること。

間伐等の効率的な森林施業を実施するため、道が策定した「路網・作業システム整備方針」を基に、林地の傾斜や搬出方法、林内路網密度等に考慮した、林道、林業専用道、森林作業道などの丈夫で簡易な路網整備の推進に努める。

(2) 高性能林業機械等を活用した低コストで高効率な作業システムの整備、普及及び定着に関すること。

路網の整備状況を踏まえ、傾斜等の自然条件や事業量のまとまり等に応じ、高性能林業機械等を活用した低コストで高効率な間伐等の作業システムの導入を図るとともに、それらの作業システムの普及及び定着に努める。

また、高性能林業機械等の導入にあたって、各種情報の提供に努める。

(3) コンテナ苗の活用等による造林・保育の低コスト化の推進に関すること。

造林・保育コストの低減を図るため、森林施業プランナー等と連携し、森林所有者や事業実施主体等と適地適木による植栽樹種の選定や植栽本数の低減等について意見集約を図り、合意形成等に努める。

10 間伐材の利用の推進

(1) 間伐材の供給及び利用に携わる関係者間の合意形成の構築の推進に関すること。

湧別町地域材利用推進方針に基づき、住宅における地域材の利用や、公共建築物及び公共施設の工作物における木材利用、木質バイオマス利用の推進等、幅広い取組を通じて間伐材等の利用を促進するため、川上から川下等の関係者が集まる会議や協議会等に積極的に参加し、関係者との合意形成や情報の共有化に努める。

(2) 長期的な木材需給に係る協定の締結等による間伐材の安定供給体制の構築の推進に関すること。

町内には製材工場が1箇所あり、年間の消費量は7万立方メートルになる。

搬出された間伐材等が適切に利用できるよう、林業事業体においては、これらの工場等と木材の需給の調整を行い、間伐材等の利用の促進を図り、安定供給体制の構築に努める。

11 人材の育成・確保等

(1) 間伐や路網作設等を適切に行える現場技術者等及び林業事業体の育成確保に関すること。

北海道林業事業体登録制度を活用し、林業就業に意欲を有する者を対象とした技能・技術研修等の活用による新規就業者の確保、路網の整備や高性能林業機械の操作など高度な技術や専門的知識を有する技術者、また、高い生産性・安全性を確保しながら林内作業が実施できる技能者の育成に努めている。

(2) 林業事業体に対する経営手法・技術の普及指導等に関すること。

木材・木製品製造業に従事する職員及び従事者に対し専門的で高度な知識の習得、安全・安心な労働環境の整備により就労者の定着と新規就業者など担い手の確保を図る取組を行っている事業体に対し、森林環境譲与税を活用し必要な経費の助成を行う。

事業実施 主体	森林の現況							間伐等伐採計画					植栽計画					保育			対 図 番 号	交 付 金 希 望	備 考
	林班	小班	面積 (ha)	樹種	林齢	立木材積 (m3)	森林の 種類	実施 予定 年度	伐採 面積	伐採 方法	間伐の 方法	伐採立木 材積 (m3)	材積 伐採率 (%)	実施 予定 年度	植栽 更新 面積	更新 方法	植栽 樹種	植栽 本数 (ha当)	実施 予定 年度	作業種			
遠軽地区森林組合	1004	0091	0.16	カラマツ	62	47	01						2021	0.16	人工造林	カラマツ	1,800	2021	下刈り	5			皆伐2020
遠軽地区森林組合	1004	0092	0.68	カラマツ	53	262	01						2021	0.68	人工造林	カラマツ	1,800	2021	下刈り	5			皆伐2020
遠軽地区森林組合	1004	0093	0.32	ヨーロッパアカマツ	56	76	01						2021	0.32	人工造林	カラマツ	1,800	2021	下刈り	5			皆伐2020
遠軽地区森林組合	1004	0094	0.68	カラマツ	55	268	01						2021	0.68	人工造林	カラマツ	1,800	2021	下刈り	5			皆伐2020
遠軽地区森林組合	1004	0095	0.16	T-L	56	22	01						2021	0.16	人工造林	カラマツ	1,800	2021	下刈り	5			皆伐2020
遠軽地区森林組合	1004	0097	0.64	T-L	63	95	01						2021	0.64	人工造林	カラマツ	1,800	2021	下刈り	5			皆伐2020
遠軽地区森林組合	1004	0100	0.20	カラマツ	52	76	01						2021	0.20	人工造林	カラマツ	1,800	2021	下刈り	5			皆伐2020
遠軽地区森林組合	1008	0040	0.28	トドマツ	58	66	01						2021	0.28	人工造林	カラマツ	1,500	2021	下刈り	5			皆伐2019
遠軽地区森林組合	1009	0017	0.16	カラマツ	55	63	01						2021	0.16	人工造林	グイマツ	1,800	2021	下刈り	5			皆伐2019
遠軽地区森林組合	1009	0018	0.16	カラマツ	64	48	01						2021	0.16	人工造林	グイマツ	1,800	2021	下刈り	5			皆伐2019
遠軽地区森林組合	1009	0019	0.88	カラマツ	54	343	01						2021	0.88	人工造林	グイマツ	1,800	2021	下刈り	5			皆伐2019
遠軽地区森林組合	1009	0020	0.08	カラマツ	64	34	01						2021	0.08	人工造林	グイマツ	1,800	2021	下刈り	5			皆伐2019
遠軽地区森林組合	1009	0021	0.24	カラマツ	61	70	01						2021	0.24	人工造林	グイマツ	1,800	2021	下刈り	5			皆伐2019
遠軽地区森林組合	1009	0022	0.68	カラマツ	56	271	01						2021	0.68	人工造林	グイマツ	1,800	2021	下刈り	5			皆伐2019
遠軽地区森林組合	1009	0023	0.52	トドマツ	38	118	01						2021	0.52	人工造林	グイマツ	1,800	2021	下刈り	5			皆伐2019
遠軽地区森林組合	1009	0024	0.40	T-L	66	61	01						2021	0.40	人工造林	グイマツ	1,800	2021	下刈り	5			皆伐2019
遠軽地区森林組合	1009	0043	0.68	トドマツ	38	154	01						2021	0.68	人工造林	グイマツ	1,800	2021	下刈り	5			皆伐2019
遠軽地区森林組合	1023	0006	0.80	カラマツ	63	237	01						2021	0.80	人工造林	カラマツ	1,800	2021	下刈り	5			皆伐2018
遠軽地区森林組合	1023	0017	0.24	カラマツ	58	68	01						2021	0.24	人工造林	カラマツ	1,800	2021	下刈り	5			皆伐2017
遠軽地区森林組合	1023	0018	0.60	カラマツ	61	250	01						2021	0.60	人工造林	カラマツ	1,800	2021	下刈り	5			皆伐2018
遠軽地区森林組合	1023	0024	0.48	カラマツ	43	165	01						2021	0.48	人工造林	カラマツ	1,800	2021	下刈り	5			皆伐2017
遠軽地区森林組合	1023	0025	0.12	カラマツ	54	33	01						2021	0.12	人工造林	カラマツ	1,800	2021	下刈り	5			皆伐2017
遠軽地区森林組合	1023	0026	0.20	カラマツ	55	55	01						2021	0.20	人工造林	カラマツ	1,800	2021	下刈り	5			皆伐2017
遠軽地区森林組合	1023	0027	0.16	カラマツ	56	44	01						2021	0.16	人工造林	カラマツ	1,800	2021	下刈り	5			皆伐2018
遠軽地区森林組合	1023	0037	0.04	ストローク	52	14	01						2021	0.04	人工造林	カラマツ	1,800	2021	下刈り	5			皆伐2017
遠軽地区森林組合	1023	0038	0.04	カラマツ	63	12	01						2021	0.04	人工造林	カラマツ	1,800	2021	下刈り	5			皆伐2017
遠軽地区森林組合	1023	0040	0.60	カラマツ	50	224	01						2021	0.60	人工造林	カラマツ	1,800	2021	下刈り	5			皆伐2017
遠軽地区森林組合	1023	0058	0.08	カラマツ	50	30	01						2021	0.08	人工造林	カラマツ	1,800	2021	下刈り	5			皆伐2017
遠軽地区森林組合	1023	0061	0.16	カラマツ	62	47	01						2021	0.16	人工造林	カラマツ	1,800	2021	下刈り	5			皆伐2017
遠軽地区森林組合	1023	0062	0.28	カラマツ	61	81	01						2021	0.28	人工造林	カラマツ	1,800	2021	下刈り	5			皆伐2017
遠軽地区森林組合	1023	0063	0.48	カラマツ	57	135	01						2021	0.48	人工造林	カラマツ	1,800	2021	下刈り	5			皆伐2017
遠軽地区森林組合	1023	0064	0.28	カラマツ	60	81	01						2021	0.28	人工造林	カラマツ	1,800	2021	下刈り	5			皆伐2018
遠軽地区森林組合	1023	0065	0.12	カラマツ	58	34	01						2021	0.12	人工造林	カラマツ	1,800	2021	下刈り	5			皆伐2018
遠軽地区森林組合	1023	0109	0.56	カラマツ	61	23	01						2021	0.56	人工造林	カラマツ	1,800	2021	下刈り	5			皆伐2018

事業実施 主体	森林の現況							間伐等伐採計画					植栽計画					保育			対 図 番 号	交 付 金 希 望	備 考
	林班	小班	面積 (ha)	樹種	林齢	立木材積 (m3)	森林の 種類	実施 予定 年度	伐採 面積	伐採 方法	間伐の 方法	伐採立木 材積 (m3)	材積 伐採率 (%)	実施 予定 年度	植栽 更新 面積	更新 方法	植栽 樹種	植栽 本数 (ha当)	実施 予定 年度	作業種			
遠軽地区森林組合	1023	0110	0.36	カラマツ	63	107	01						2021	0.36	人工造林	カラマツ	1,800	2021	下刈り	5			皆伐2018
遠軽地区森林組合	1023	0111	0.84	カラマツ	53	324	01						2021	0.84	人工造林	カラマツ	1,800	2021	下刈り	5			皆伐2017
遠軽地区森林組合	1023	0112	0.88	トドマツ	58	297	01						2021	0.88	人工造林	カラマツ	1,800	2021	下刈り	5			皆伐2017
遠軽地区森林組合	1024	0061	0.56	カラマツ	55	221	01						2021	0.56	人工造林	カラマツ	1,800	2021	下刈り	5			皆伐2019
遠軽地区森林組合	1024	0062	0.24	カラマツ	57	67	01						2021	0.24	人工造林	カラマツ	1,800	2021	下刈り	5			皆伐2019
遠軽地区森林組合	1024	0063	0.24	カラマツ	54	94	01						2021	0.24	人工造林	カラマツ	1,800	2021	下刈り	5			皆伐2019
遠軽地区森林組合	1024	0064	0.32	カラマツ	59	92	01						2021	0.32	人工造林	カラマツ	1,800	2021	下刈り	5			皆伐2019
遠軽地区森林組合	1024	0065	0.20	カラマツ	54	78	01						2021	0.20	人工造林	カラマツ	1,800	2021	下刈り	5			皆伐2019
遠軽地区森林組合	1024	0070	0.37	カラマツ	54	121	01						2021	0.37	人工造林	カラマツ	1,800	2021	下刈り	5			皆伐2019
遠軽地区森林組合	1024	0087	0.24	カラマツ	55	95	01						2021	0.24	人工造林	カラマツ	1,800	2021	下刈り	5			皆伐2021
遠軽地区森林組合	1024	0089	0.08	カラマツ	63	24	01						2021	0.08	人工造林	カラマツ	1,800	2021	下刈り	5			皆伐2021
遠軽地区森林組合	1024	0090	0.36	カラマツ	61	105	01						2021	0.36	人工造林	カラマツ	1,800	2021	下刈り	5			皆伐2021
遠軽地区森林組合	1024	0091	0.60	カラマツ	65	181	01						2021	0.60	人工造林	グイマツ雑種F1	1,000	2021	下刈り	5			皆伐2020
遠軽地区森林組合	1024	0093	0.68	トウヒ	52	337	01						2021	0.68	人工造林	グイマツ雑種F1	1,000	2021	下刈り	5			皆伐2020
遠軽地区森林組合	1024	0108	1.64	トドマツ	52	512	01						2021	1.64	人工造林	グイマツ雑種F1	1,000	2021	下刈り	5			皆伐2020
遠軽地区森林組合	1024	0119	0.44	カラマツ	57	122	01						2021	0.44	人工造林	カラマツ	1,800	2021	下刈り	5			皆伐2020
遠軽地区森林組合	1051	0040	0.28	カラマツ	50	105	01						2021	0.28	人工造林	グイマツ雑種F1	1,800	2021	下刈り	5			皆伐2021
遠軽地区森林組合	1061	0083	0.52	カラマツ	49	192	01						2021	0.52	人工造林	カラマツ	1,800	2021	下刈り	5			皆伐2021
遠軽地区森林組合	1065	0058	0.08				01						2021	0.08	人工造林	グイマツ	1,800	2021	下刈り	5			未立木地
遠軽地区森林組合	1065	0067	0.36	トドマツ	55	507	01						2021	0.36	人工造林	グイマツ	1,800	2021	下刈り	5			皆伐2020
遠軽地区森林組合	1065	0076	1.40	カラマツ	47	53	01						2021	1.40	人工造林	グイマツ	1,800	2021	下刈り	5			皆伐2020
遠軽地区森林組合	1065	0077	0.12	トウヒ	47	52	01						2021	0.12	人工造林	グイマツ	1,800	2021	下刈り	5			皆伐2020
遠軽地区森林組合	1071	0029	1.06	カラマツ	47	384	01						2021	1.06	人工造林	グイマツ	1,800	2021	下刈り	5			皆伐2020
遠軽地区森林組合	1072	0036	1.60	トウヒ	47	707	01						2021	1.60	人工造林	グイマツ	1,800	2021	下刈り	5			皆伐2020
遠軽地区森林組合	1072	0038	2.32	カラマツ	47	840	01						2021	2.32	人工造林	グイマツ	1,800	2021	下刈り	5			皆伐2020
遠軽地区森林組合	1098	0035	1.84	カラマツ	49	681	01						2021	1.84	人工造林	カラマツ	1,800	2021	下刈り	5			皆伐2019
遠軽地区森林組合	1098	0070	0.28	カラマツ	49	104	01						2021	0.28	人工造林	カラマツ	1,800	2021	下刈り	5			皆伐2019
遠軽地区森林組合	1116	0014	0.24	カラマツ	58	68	01						2021	0.24	人工造林	グイマツ	1,800	2021	下刈り	5			皆伐2021
遠軽地区森林組合	1117	0028	0.08				01						2021	0.08	人工造林	グイマツ	1,800	2021	下刈り	5			未立木地
遠軽地区森林組合	1123	0005	9.98	カラマツ	53	2,695	01						2021	5.27	人工造林	カラマツ	1,800	2021	下刈り	5			皆伐2021
遠軽地区森林組合	0015	0084	3.00	カラマツ	54	1,122	01						2021	1.28	人工造林	グイマツ雑種F1	1,800	2022	下刈り	3			皆伐2021年
遠軽地区森林組合	0036	0080	4.00				01						2021	4.08	人工造林	カラマツ	1,800	2022	下刈り	3			未立木地
遠軽地区森林組合	0059	0030	3.80	カラマツ	2		01						2021	3.33	人工造林	トウヒ	1,800	2022	下刈り	3			被害地造林
遠軽地区森林組合	0069	0054	16.22	カラマツ	1		01						2021	16.22	人工造林	カラマツ	1,800	2022	下刈り	3			被害地造林
遠軽地区森林組合	1062	0036	1.00				01						2021	1.00	人工造林	トドマツ	1,800	2022	下刈り	5			未立木地

事業実施 主体	森林の現況							間伐等伐採計画					植栽計画					保育			対 図 番 号	交 付 金 希 望	備 考
	林班	小班	面積 (ha)	樹種	林齢	立木材積 (m3)	森林の 種類	実施 予定 年度	伐採 面積	伐採 方法	間伐の 方法	伐採立木 材積 (m3)	材積 伐採率 (%)	実施 予定 年度	植栽 更新 面積	更新 方法	植栽 樹種	植栽 本数 (ha当)	実施 予定 年度	作業種			
遠軽地区森林組合	1062	0037	1.00				01						2021	1.00	人工造林	トドマツ	1,800	2022	下刈り	5			未立木地
森林所有者P	0002	0048	3.60				01						2022	3.13	人工造林	トドマツ	1,800	2023	下刈り	4			皆伐2021
森林所有者P	0003	0007	6.00				01						2022	5.73	人工造林	トドマツ	1,800	2023	下刈り	4			皆伐2021
遠軽地区森林組合	0004	0006	11.20	カラマツ	60	3,114	01						2022	9.62	人工造林	クイマツ雑種F1 アカエゾマツ	1,600	2023	下刈り	4			皆伐2022
遠軽地区森林組合	0018	0001	3.14				01						2022	3.83	人工造林	カラマツ	1,800	2023	下刈り	4			皆伐2021
遠軽地区森林組合	0019	0124	2.00				01						2022	2.00	人工造林	カラマツ	1,800	2022	下刈り	4			皆伐2021
森林所有者F	0021	0002	4.96				01						2022	4.38	人工造林	トドマツ	1,800	2023	下刈り	4			皆伐2021
遠軽地区森林組合	0030	0011	1.60				01						2022	1.62	人工造林	カラマツ	1,800	2023	下刈り	4			皆伐2021
遠軽地区森林組合	0031	0002	9.32				01						2022	8.06	人工造林	カラマツ	2,000	2023	下刈り	4			皆伐2021
遠軽地区森林組合	0036	0025	5.68				01						2022	5.28	人工造林	カラマツ	1,800	2023	下刈り	4			皆伐2021
遠軽地区森林組合	0037	0119	1.44	トドマツ	51	409	01						2022	1.35	人工造林	グイマツ	1,800	2023	下刈り	4			皆伐2021
遠軽地区森林組合	0037	0120	5.68				01						2022	5.47	人工造林	トドマツ	1,800	2023	下刈り	4			皆伐2021
遠軽地区森林組合	0056	0024	7.84				01						2022	5.57	人工造林	トウヒ	1,800	2023	下刈り	4			皆伐2021
遠軽地区森林組合	0056	0051	1.36				01						2022	0.29	人工造林	トウヒ	1,800	2023	下刈り	4			皆伐2021
遠軽地区森林組合	0056	0051	1.36				01						2023	0.55	人工造林	カラマツ	1,900	2023	下刈り	4			皆伐2021
遠軽地区森林組合	1001	0010	0.56	カラマツ	55	155	01						2025	0.56	人工造林	カラマツ	1,800	2025	下刈り	5			皆伐2021
遠軽地区森林組合	1001	0087	1.56	カラマツ	51	590	01						2025	1.56	人工造林	カラマツ	1,800	2025	下刈り	5			皆伐2021
遠軽地区森林組合	1001	0106	0.20	カラマツ	47	72	01						2025	0.20	人工造林	カラマツ	1,800	2025	下刈り	5			皆伐2021
遠軽地区森林組合	1001	0107	0.36	カラマツ	47	130	01						2025	0.36	人工造林	カラマツ	1,800	2025	下刈り	5			皆伐2021
遠軽地区森林組合	1017	0018	1.32	カラマツ	48	482	01						2022	1.32	人工造林	グイマツ雑種F1	1,000	2024	下刈り	5			皆伐2010
遠軽地区森林組合	1017	0019	0.08	T-L	57	8	01						2022	0.08	人工造林	グイマツ雑種F1	1,000	2024	下刈り	5			皆伐2010
遠軽地区森林組合	1017	0020	2.32	カラマツ	48	847	01						2022	1.82	人工造林	グイマツ雑種F1	1,000	2024	下刈り	5			皆伐2011
遠軽地区森林組合	1017	0022	1.04	NL	57	19	01						2022	1.04	人工造林	グイマツ雑種F1	1,000	2024	下刈り	5			皆伐2010
遠軽地区森林組合	1017	0023	1.68	カラマツ	47	606	01						2022	1.68	人工造林	グイマツ雑種F1	1,000	2024	下刈り	5			皆伐2010
遠軽地区森林組合	1017	0025	0.28	トドマツ	46	55	01						2024	0.28	人工造林	グイマツ雑種F1	1,000	2024	下刈り	5			皆伐2010
遠軽地区森林組合	1021	0037	2.08	カラマツ	53	643	01						2023	3.40	人工造林	カラマツ	1,900	2023	下刈り	5			皆伐2022
遠軽地区森林組合	1021	0039	0.24	カラマツ	53	74	01						2023		人工造林	カラマツ	1,900	2023	下刈り	5			皆伐2022
森林所有者S	1021	0058	7.48	トウヒ	2		01						2022	7.48	人工造林	トドマツ	1,500	2024	下刈り	5			被害地造林
遠軽地区森林組合	1021	0066	0.60	カラマツ	53	232	01						2023		人工造林	カラマツ	1,900	2023	下刈り	5			皆伐2022
遠軽地区森林組合	1024	0080	0.24	カラマツ	56	67	01						2022	0.24	人工造林	グイマツ雑種F1	1,000	2024	下刈り	5			皆伐2020
遠軽地区森林組合	1024	0081	0.44	カラマツ	54	172	01						2022	0.44	人工造林	グイマツ雑種F1	1,000	2024	下刈り	5			皆伐2020
遠軽地区森林組合	1024	0083	0.04	トドマツ	59	14	01						2022	0.04	人工造林	グイマツ雑種F1	1,000	2024	下刈り	5			皆伐2021
遠軽地区森林組合	1024	0084	0.20	トドマツ	56	46	01						2022	0.20	人工造林	グイマツ雑種F1	1,000	2024	下刈り	5			皆伐2021
遠軽地区森林組合	1024	0085	0.04	ヤマハンノキ	54	7	01						2022	0.04	人工造林	グイマツ雑種F1	1,000	2024	下刈り	5			皆伐2021
遠軽地区森林組合	1024	0086	1.16	カラマツ	55	456	01						2022	1.16	人工造林	グイマツ雑種F1	1,000	2024	下刈り	5			皆伐2021

事業実施 主体	森林の現況							間伐等伐採計画					植栽計画					保育			対 図 番 号	交 付 金 希 望	備 考
	林班	小班	面積 (ha)	樹種	林齢	立木材積 (m3)	森林の 種類	実施 予定 年度	伐採 面積	伐採 方法	間伐の 方法	伐採立木 材積 (m3)	材積 伐採率 (%)	実施 予定 年度	植栽 更新 面積	更新 方法	植栽 樹種	植栽 本数 (ha当)	実施 予定 年度	作業種			
遠軽地区森林組合	1024	0088	0.16	トドマツ	60	39	01						2022	0.16	人工造林	グイマツ雑種F1	1,000	2024	下刈り	5			皆伐2021
遠軽地区森林組合	1024	0106	0.20	トウヒ	52	99	01						2022	0.20	人工造林	グイマツ雑種F1	1,000	2024	下刈り	5			皆伐2021
遠軽地区森林組合	1024	0107	0.04	トドマツ	52	12	01						2022	0.04	人工造林	グイマツ雑種F1	1,000	2024	下刈り	5			皆伐2021
遠軽地区森林組合	1024	0111	0.20	カラマツ	58	81	01						2022	0.20	人工造林	カラマツ	1,800	2024	下刈り	5			皆伐2021
遠軽地区森林組合	1039	0069	0.36	カラマツ	58	146	01						2022	0.36	人工造林	カラマツ	1,800	2024	下刈り	5			皆伐2022
遠軽地区森林組合	1039	0070	0.24	カラマツ	58	97	01						2022	0.24	人工造林	カラマツ	1,800	2024	下刈り	5			皆伐2022
遠軽地区森林組合	1039	0071	0.28	カラマツ	59	114	01						2022	0.28	人工造林	カラマツ	1,800	2024	下刈り	5			皆伐2022
遠軽地区森林組合	1039	0086	0.84	カラマツ	51	257	01						2022	0.84	人工造林	カラマツ	1,800	2024	下刈り	5			皆伐2022
遠軽地区森林組合	1048	0008	5.36	カラマツ	42	1,812	01						2022	5.36	人工造林	トウヒ	1,800	2024	下刈り	5			皆伐2010
遠軽地区森林組合	1048	0009	8.72	カラマツ	45	3,069	01						2022	1.00	人工造林	トウヒ	1,800	2024	下刈り	5			皆伐2010
遠軽地区森林組合	1053	0026	0.28	カラマツ	57	113	01						2022	0.28	人工造林	グイマツ	1,800	2024	下刈り	5			皆伐2016
遠軽地区森林組合	1053	0027	0.16	トドマツ	56	64	01						2022	0.16	人工造林	カラマツ	1,800	2024	下刈り	5			皆伐2021
遠軽地区森林組合	1053	0028	0.04	カラマツ	56	13	01						2022	0.04	人工造林	カラマツ	1,800	2024	下刈り	5			皆伐2021
遠軽地区森林組合	1053	0082	1.32	カラマツ	49	488	01						2022	1.32	人工造林	グイマツ	1,800	2024	下刈り	5			皆伐2016
遠軽地区森林組合	1055	0026	0.32	カラマツ	67	139	01						2023	3.39	人工造林	グイマツ	1,900	2023	下刈り	5			皆伐2022
遠軽地区森林組合	1055	0027	3.16	カラマツ	48	1,153	01						2023		人工造林	グイマツ	1,900	2023	下刈り	5			皆伐2022
遠軽地区森林組合	1060	0014	0.72	T-L	59	192	01						2023	3.74	人工造林	トウヒ	1,900	2024	下刈り	5			皆伐2022
遠軽地区森林組合	1060	0111	1.92	カラマツ	52	733	01						2023		人工造林	トウヒ	1,900	2024	下刈り	5			皆伐2022
遠軽地区森林組合	1060	0112	1.64	カラマツ	53	633	01						2023		人工造林	トウヒ	1,900	2024	下刈り	5			皆伐2022
遠軽地区森林組合	1060	0113	3.76	カラマツ	52	1,436	01						2023	4.01	人工造林	グイマツ	1,900	2023	下刈り	5			皆伐2022
遠軽地区森林組合	1060	0114	0.28	トドマツ	52	87	01						2023		人工造林	グイマツ	1,900	2023	下刈り	5			皆伐2022
遠軽地区森林組合	1062	0085	0.60	カラマツ	63	253	01						2023	4.81	人工造林	グイマツ	1,900	2023	下刈り	5			皆伐2021
遠軽地区森林組合	1062	0086	0.68	カラマツ	70	302	01						2023		人工造林	グイマツ	1,900	2023	下刈り	5			皆伐2021
遠軽地区森林組合	1062	0088	0.36	カラマツ	66	156	01						2023		人工造林	グイマツ	1,900	2023	下刈り	5			皆伐2021
遠軽地区森林組合	1062	0089	0.52	カラマツ	70	231	01						2023		人工造林	グイマツ	1,900	2023	下刈り	5			皆伐2021
遠軽地区森林組合	1062	0090	0.84	カラマツ	57	338	01						2023		人工造林	グイマツ	1,900	2023	下刈り	5			皆伐2021
遠軽地区森林組合	1062	0092	0.16	カラマツ	70	71	01						2023		人工造林	グイマツ	1,900	2023	下刈り	5			皆伐2021
遠軽地区森林組合	1062	0093	0.24	トドマツ	61	59	01						2023		人工造林	グイマツ	1,900	2023	下刈り	5			皆伐2021
遠軽地区森林組合	1062	0121	1.24	カラマツ	58	502	01						2024	1.30	人工造林	カラマツ	1,900	2024	下刈り	5			皆伐2023
遠軽地区森林組合	1062	0123	0.20	トドマツ	51	61	01						2024		人工造林	カラマツ	1,900	2024	下刈り	5			皆伐2023
遠軽地区森林組合	1062	0127	0.28	カラマツ	51	6	01						2023		人工造林	グイマツ	1,900	2023	下刈り	5			皆伐2021
遠軽地区森林組合	1062	0157	0.80	カラマツ	53	309	01						2023		人工造林	グイマツ	1,900	2023	下刈り	5			皆伐2021
遠軽地区森林組合	1063	0036	0.48	カラマツ	60	198	01						2023	2.42	人工造林	カラマツ	1,900	2023	下刈り	5			皆伐2022
遠軽地区森林組合	1063	0037	0.44	カラマツ	55	173	01						2023		人工造林	カラマツ	1,900	2023	下刈り	5			皆伐2022
遠軽地区森林組合	1063	0038	0.52	カラマツ	57	209	01						2023		人工造林	カラマツ	1,900	2023	下刈り	5			皆伐2022

事業実施 主体	森林の現況							間伐等伐採計画					植栽計画				保育			対 図 番 号	交 付 金 希 望	備 考	
	林班	小班	面積 (ha)	樹種	林齢	立木材積 (m3)	森林の 種類	実施 予定 年度	伐採 面積	伐採 方法	間伐の 方法	伐採立木 材積 (m3)	材積 伐採率 (%)	実施 予定 年度	植栽 更新 面積	更新 方法	植栽 樹種	植栽 本数 (ha当)	実施 予定 年度				作業種
遠軽地区森林組合	1063	0039	0.60	カラマツ	58	243	01						2023		人工造林	カラマツ	1,900	2023	下刈り	5			皆伐2022
遠軽地区森林組合	1063	0040	0.08	カラマツ	69	35	01						2023		人工造林	カラマツ	1,900	2023	下刈り	5			皆伐2022
遠軽地区森林組合	1063	0042	1.12	カラマツ	64	476	01						2023		人工造林	カラマツ	1,900	2023	下刈り	5			皆伐2022
遠軽地区森林組合	1063	0062	0.20	カラマツ	57	80	01						2022	0.20	人工造林	カラマツ	1,800	2024	下刈り	5			皆伐2021
遠軽地区森林組合	1063	0063	0.36	カラマツ	67	157	01						2022	0.36	人工造林	カラマツ	1,800	2024	下刈り	5			皆伐2021
遠軽地区森林組合	1063	0125	0.92	カラマツ	1		01						2022	0.92	人工造林	グイマツ	1,800	2024	下刈り	5			被害地造林
遠軽地区森林組合	1065	0055	0.12	トドマツ	62	42	01						2022	0.12	人工造林	グイマツ	1,800	2024	下刈り	5			皆伐2020
遠軽地区森林組合	1065	0059	0.20	カラマツ	68	88	01						2022	0.20	人工造林	グイマツ	1,800	2024	下刈り	5			皆伐2020
遠軽地区森林組合	1065	0061	0.08	T-L	87	117	01						2022	0.08	人工造林	グイマツ	1,800	2024	下刈り	5			皆伐2020
遠軽地区森林組合	1065	0078	0.12	トウヒ	47	462	01						2022	0.12	人工造林	グイマツ	1,800	2024	下刈り	5			皆伐2020
遠軽地区森林組合	1072	0012	0.12	トドマツ	81	48	01						2023	3.20	人工造林	カラマツ	1,900	2023	下刈り	5			皆伐2022
遠軽地区森林組合	1072	0037	5.92	カラマツ	48	2,167	01						2022	6.72	人工造林	カラマツ	1,800	2024	下刈り	5			皆伐2021
遠軽地区森林組合	1072	0039	2.80	カラマツ	49	1,036	01						2023		人工造林	カラマツ	1,900	2023	下刈り	5			皆伐2022
遠軽地区森林組合	1072	0040	0.26	トウヒ	49	120	01						2023		人工造林	カラマツ	1,900	2023	下刈り	5			皆伐2022
遠軽地区森林組合	1072	0043	0.93	ヤチダモ	49	112	01						2023		人工造林	カラマツ	1,900	2023	下刈り	5			皆伐2022
遠軽地区森林組合	1086	0026	0.52	カラマツ	55	205	01						2022	0.52	人工造林	カラマツ	1,800	2024	下刈り	5			皆伐2018
遠軽地区森林組合	1086	0027	1.00	カラマツ	58	338	01						2022	1.00	人工造林	カラマツ	1,800	2024	下刈り	5			皆伐2018
遠軽地区森林組合	1091	0005	2.20	トドマツ	57	515	01						2022	2.20	人工造林	グイマツ雑種F1	1,000	2024	下刈り	5			皆伐2020
遠軽地区森林組合	1091	0006	0.88	トドマツ	57	206	01						2022	0.88	人工造林	グイマツ	1,500	2024	下刈り	5			皆伐2020
遠軽地区森林組合	1091	0014	1.36	トドマツ	57	454	01						2022	1.36	人工造林	グイマツ雑種F1	1,500	2024	下刈り	5			皆伐2020
遠軽地区森林組合	1091	0015	2.12	カラマツ	57	852	01						2022	2.12	人工造林	グイマツ雑種F1	1,500	2024	下刈り	5			皆伐2020
遠軽地区森林組合	1095	0004	5.00	カラマツ	58	1,405	01						2022	5.00	人工造林	グイマツ雑種F1	1,500	2024	下刈り	5			皆伐2019・2020
遠軽地区森林組合	1095	0005	0.24	カラマツ	48	88	01						2022	0.24	人工造林	グイマツ雑種F1	1,500	2024	下刈り	5			皆伐2020
遠軽地区森林組合	1095	0006	0.16	ヨーロッパアカマツ	55	26	01						2022	0.16	人工造林	グイマツ雑種F1	1,500	2024	下刈り	5			皆伐2020
遠軽地区森林組合	1095	0025	2.32	カラマツ	55	640	01						2022	2.32	人工造林	グイマツ	1,500	2024	下刈り	5			皆伐2019
遠軽地区森林組合	1095	0026	0.36	カラマツ	54	140	01						2022	0.36	人工造林	グイマツ	1,500	2024	下刈り	5			皆伐2019
遠軽地区森林組合	1095	0028	0.16	カラマツ	48	59	01						2022	0.16	人工造林	グイマツ	1,500	2024	下刈り	5			皆伐2019
遠軽地区森林組合	1095	0034	0.16	ヤマハンノキ	56	28	01						2022	0.16	人工造林	グイマツ雑種F1	1,500	2024	下刈り	5			皆伐2019
遠軽地区森林組合	1095	0035	0.08	トドマツ	55	18	01						2022	0.08	人工造林	グイマツ雑種F1	1,500	2024	下刈り	5			皆伐2020
遠軽地区森林組合	1095	0036	0.24	シラカバ	56	51	01						2022	0.24	人工造林	グイマツ	1,500	2024	下刈り	5			皆伐2019
遠軽地区森林組合	1095	0037	0.24	改良ポプラ	53	58	01						2022	0.24	人工造林	グイマツ	1,500	2024	下刈り	5			皆伐2019
遠軽地区森林組合	1097	0040	2.60	カラマツ	53	1,004	01						2024	4.44	人工造林	グイマツ雑種F1	1,900	2024	下刈り	5			皆伐2023
遠軽地区森林組合	1097	0041	2.36	カラマツ	52	902	01						2024		人工造林	グイマツ雑種F1	1,900	2024	下刈り	5			皆伐2023
遠軽地区森林組合	1103	0069	4.08	カラマツ	57	1,640	01						2022	4.08	人工造林	トウヒ	1,800	2024	下刈り	5			皆伐2021
遠軽地区森林組合	1103	0109	1.28	カラマツ	56	255	01						2022	1.28	人工造林	トウヒ	1,800	2024	下刈り	5			皆伐2021

事業実施 主体	森林の現況							間伐等伐採計画					植栽計画					保育			対 図 番 号	交 付 金 希 望	備 考
	林班	小班	面積 (ha)	樹種	林齢	立木材積 (m3)	森林の 種類	実施 予定 年度	伐採 面積	伐採 方法	間伐の 方法	伐採立木 材積 (m3)	材積 伐採率 (%)	実施 予定 年度	植栽 更新 面積	更新 方法	植栽 樹種	植栽 本数 (ha当)	実施 予定 年度	作業種			
遠軽地区森林組合	1103	0150	0.20	ストローク	58	80	01						2022	0.20	人工造林	トウヒ	1,800	2024	下刈り	5			皆伐2021
遠軽地区森林組合	1110	0017	0.16	カラマツ	51	60	01						2022	0.16	人工造林	カラマツ	1,800	2024	下刈り	5			皆伐2021
遠軽地区森林組合	1115	0028	1.34	カラマツ	51	507	01						2022	1.34	人工造林	カラマツ	1,800	2024	下刈り	5			皆伐2021
遠軽地区森林組合	1116	0002	0.48	カラマツ	63	142	01						2022	0.48	人工造林	カラマツ	1,800	2024	下刈り	5			皆伐2021
遠軽地区森林組合	1120	0006	2.96	カラマツ	56	1,178	01						2022	2.96	人工造林	カラマツ	1,800	2024	下刈り	5			皆伐2021
遠軽地区森林組合	1120	0007	0.40	カラマツ	61	166	01						2022	0.40	人工造林	カラマツ	1,800	2024	下刈り	5			皆伐2021
遠軽地区森林組合	1120	0024	0.32	カラマツ	53	86	01						2022	0.32	人工造林	カラマツ	1,800	2024	下刈り	5			皆伐2021
遠軽地区森林組合	1121	0001	0.48	カラマツ	62	202	01						2022	0.48	人工造林	カラマツ	1,800	2024	下刈り	5			皆伐2021
遠軽地区森林組合	1122	0013	0.28	カラマツ	56	111	01						2022	0.28	人工造林	カラマツ	1,800	2024	下刈り	5			皆伐2021
遠軽地区森林組合	1122	0023	0.68	カラマツ	61	198	01						2022	0.68	人工造林	グイマツ	1,800	2024	下刈り	5			皆伐2021
遠軽地区森林組合	1122	0025	0.48	カラマツ	61	200	01						2022	0.48	人工造林	カラマツ	1,800	2024	下刈り	5			皆伐2021
遠軽地区森林組合	1122	0059	0.90	カラマツ	50	337	01						2022	0.90	人工造林	カラマツ	1,800	2024	下刈り	5			皆伐2021
遠軽地区森林組合	1122	0070	0.32	カラマツ	53	86	01						2022	0.32	人工造林	カラマツ	1,800	2024	下刈り	5			皆伐2021
遠軽地区森林組合	1123	0005	6.59	カラマツ	54	1,799	01						2023	5.09	人工造林	カラマツ	1,900	2023	下刈り	5			皆伐2022
遠軽地区森林組合	1126	0033	0.68	T-L	84	122	01						2022	0.68	人工造林	カラマツ	1,800	2024	下刈り	5			皆伐2022
遠軽地区森林組合	1126	0053	5.16	カラマツ	51	1,950	01						2022	5.16	人工造林	カラマツ	1,800	2024	下刈り	5			皆伐2022
遠軽地区森林組合	1130	0012	5.08	カラマツ	48	1,859	01						2022	5.08	人工造林	カラマツ	1,800	2024	下刈り	5			皆伐2017
遠軽地区森林組合	1131	0030	20.64	カラマツ	56	8,132	01						2022	9.53	人工造林	カラマツ	1,800	2024	下刈り	5			皆伐2021・2022
遠軽地区森林組合	0021	0041	3.28	トドマツ	8		01											2024	除伐				
遠軽地区森林組合	0027	0025	1.23	トドマツ	8		01											2024	除伐				
遠軽地区森林組合	0037	0143	4.57	トドマツ	10		01											2024	除伐				
遠軽地区森林組合	0044	0051	0.79	カラマツ	17	137	01											2024	除伐				
遠軽地区森林組合	0045	0101	5.27	カラマツ	17	917	01											2024	除伐				
遠軽地区森林組合	0068	0013	1.53	トドマツ	10		01											2024	除伐				
遠軽地区森林組合	0068	0046	7.48	カラマツ	11	322	01											2024	除伐				
遠軽地区森林組合	0068	0048	6.16	カラマツ	11	265	01											2024	除伐				
遠軽地区森林組合	0078	0012	3.56	グイマツ雑種F1	11	154	01											2024	除伐				
遠軽地区森林組合	1018	0108	0.61	グイマツ	8		01											2024	除伐				
遠軽地区森林組合	0020	0044	6.52	アカエゾマツ	20	78	01											2024	枝打ち				
遠軽地区森林組合	0020	0053	2.30	アカエゾマツ	18	11	01											2024	枝打ち				
遠軽地区森林組合	0025	0036	1.92	トウヒ	28	326	01											2024	枝打ち				
遠軽地区森林組合	1007	0007	2.39	トドマツ	10		01											2024	除伐				
遠軽地区森林組合	1013	0024	1.92	トドマツ	12		01											2024	除伐				
遠軽地区森林組合	1013	0073	0.41	アカエゾマツ	12		01											2024	除伐				
遠軽地区森林組合	1014	0006	5.32	トドマツ	12		01											2024	除伐				

事業実施 主体	森林の現況							間伐等伐採計画					植栽計画					保育			対 図 番 号	交 付 金 希 望	備 考	
	林班	小班	面積 (ha)	樹種	林齢	立木材積 (m3)	森林の 種類	実施 予定 年度	伐採 面積	伐採 方法	間伐の 方法	伐採立木 材積 (m3)	材積 伐採率 (%)	実施 予定 年度	植栽 更新 面積	更新 方法	植栽 樹種	植栽 本数 (ha当)	実施 予定 年度	作業種				年数 (下刈り のみ)
遠軽地区森林組合	1014	0027	0.69	アカエゾマツ	12		01												2024	除伐				
遠軽地区森林組合	1017	0030	2.12	トウヒ	11		01												2024	除伐				
遠軽地区森林組合	1040	0062	4.16	トドマツ	13		01												2024	除伐				
遠軽地区森林組合	0004	0003	5.23	トドマツ	11		01												2024	除伐				
遠軽地区森林組合	0004	0004	2.63	トドマツ	11		01												2024	除伐				
遠軽地区森林組合	0004	0023	6.57	グイマツ雑種F1	11		01												2024	除伐				
遠軽地区森林組合	0033	0031	13.47	トドマツ	8		01												2024	除伐				
遠軽地区森林組合	0058	0014	9.30	トドマツ	9		01												2024	除伐				
遠軽地区森林組合	0069	0050	1.77	カラマツ	12		01												2024	除伐				
遠軽地区森林組合	0069	0051	1.18	カラマツ	12		01												2024	除伐				
遠軽地区森林組合	0069	0052	2.30	カラマツ	12		01												2024	除伐				
遠軽地区森林組合	0069	0053	1.90	カラマツ	12		01												2024	除伐				
遠軽地区森林組合	0070	0003	1.31	トドマツ	9		01												2024	除伐				
遠軽地区森林組合	0070	0014	4.14	トドマツ	9		01												2024	除伐				
遠軽地区森林組合	0073	0021	10.66	カラマツ	8		01												2024	除伐				
遠軽地区森林組合				カラマツほか	11		01	2025		保育間伐	定性	4,300	20						2024					
遠軽地区森林組合				カラマツほか			01	2025		間伐	列+定	4,800	20						2024					
森林所有者S	1031	0003	14.92	カラマツ	56	5,938	01							2021	14.92	人工造林	カラマツ	1,500	2024	下刈り	5			皆伐2020
森林所有者S	1085	0001	3.32	トドマツ	78	1,315	18							2021	3.32	人工造林	カラマツ	2,200	2024	下刈り	4			皆伐2020
森林所有者S	1036	0011	5.52	トドマツ	68	1,446	01							2021	5.52	人工造林	トドマツ	1,500	2024	下刈り	5			皆伐2019
森林所有者S	1094	0009	5.72	カラマツ	2		01							2021	5.72	人工造林	カラマツ	1,500	2024	下刈り	3			被害地造林
森林所有者S	1094	0010	9.08	カラマツ	55	2,506	01							2021	9.08	人工造林	トドマツ	1,500	2024	下刈り	3			皆伐2020
森林所有者S	1037	0019	10.58	カラマツ	64	4,497	01							2021	10.12	人工造林	カラマツ	1,500	2024	下刈り	5			皆伐2021
森林所有者S	1036	0010	37.32	トドマツ	68	9,778	01							2021	9.00	人工造林	トドマツ	1,500	2024	下刈り	5			皆伐2021
森林所有者S	1021	0060	5.56	ストロープ	58	1,551	01							2021	5.56	人工造林	トドマツ	1,500	2024	下刈り	5			皆伐2020
森林所有者S	1093	0013	13.03	トドマツ	3		01							2021	13.03	人工造林	トドマツ	1,500	2024	下刈り	5			被害地造林
森林所有者S	1032	0023	14.81	トドマツ	3		01							2022	14.81	人工造林	トドマツ	1,500	2024	下刈り	5			被害地造林
森林所有者S	1029	0015	10.40				01	2021	10.40	間伐	列状	449	20						2024					
森林所有者S	1032	0004	11.72				01	2021	11.72	間伐	列状	562	20						2024					
森林所有者S	1029	0001	10.72	トドマツ	44	3,312	01	2022	10.72	間伐	列状	663	20						2024					
森林所有者S	1037	0001	3.76	トドマツ	67	978	01							2021	3.76	人工造林	カラマツ	1,500	2024	下刈り	5			皆伐2019
森林所有者S	1085	0017	3.12	T-L	127	980	18							2021	3.12	人工造林	カラマツ	1,800	2024	下刈り	5			皆伐2020
森林所有者S	1093	0003	9.85	トドマツ	65	2,522	01							2021	4.00	人工造林	グイマツ雑種F1	1,500	2024	下刈り	5			皆伐2021
森林所有者S	1021	0059	6.08	トドマツ	60	1,477	01							2022	6.08	人工造林	トドマツ	1,500	2024	下刈り	5			皆伐2021
遠軽地区森林組合	1035	0009	0.48	トドマツ	51	147	01							2025	0.48	人工造林	カラマツ	1,800	2025	下刈り	5			皆伐2020

事業実施主体	森林の現況							間伐等伐採計画					植栽計画				保育			対図番号	交付金希望	備考	
	林班	小班	面積 (ha)	樹種	林齢	立木材積 (m3)	森林の種類	実施予定年度	伐採面積	伐採方法	間伐の方法	伐採立木材積 (m3)	材積伐採率 (%)	実施予定年度	植栽更新面積	更新方法	植栽樹種	植栽本数 (ha当)	実施予定年度				作業種
遠軽地区森林組合	1035	0010	0.44	カラマツ	55	173	01						2025	0.44	人工造林	カラマツ	1,800	2025	下刈り	5			皆伐2020
遠軽地区森林組合	1035	0011	0.20	カラマツ	55	55	01						2025	0.20	人工造林	カラマツ	1,800	2025	下刈り	5			皆伐2020
遠軽地区森林組合	1035	0012	0.64	カラマツ	56	255	01						2025	0.64	人工造林	カラマツ	1,800	2025	下刈り	5			皆伐2020
遠軽地区森林組合	1035	0013	0.60	カラマツ	58	170	01						2025	0.60	人工造林	カラマツ	1,800	2025	下刈り	5			皆伐2020
遠軽地区森林組合	1035	0019	4.72	カラマツ	55	1,860	01						2025	4.72	人工造林	カラマツ	1,800	2025	下刈り	5			皆伐2020
森林所有者S	1037	0007	18.64	カラマツ	63	7,866	01						2022	10.00	人工造林	トドマツ	1,500	2024	下刈り	5			皆伐2022
森林所有者S	1037	0018	5.80	カラマツ	62	2,436	01						2022	5.80	人工造林	トドマツ	1,500	2024	下刈り	5			皆伐2021
森林所有者S	1066	0010	19.96	カラマツ	57	8,024	01						2022	10.00	人工造林	カラマツ	1,500	2024	下刈り	5			皆伐2021
森林所有者S	1075	0001	35.75	トドマツ	69	13,514	18						2022	9.05	人工造林	トドマツ	2,200	2024	下刈り	5			皆伐2021
森林所有者S	1085	0001	5.21	カラマツ	2		18						2022	5.21	人工造林	カラマツ	1,800	2024	下刈り	5			被害地造林
森林所有者S	1093	0016	9.85	トドマツ	65	2,522	01						2022	2.30	人工造林	トドマツ	1,500	2024	下刈り	5			皆伐2021
森林所有者C	1059	1054	4.56	カラマツ	3		01						2022	4.56	人工造林	グイマツ	1,800	2024	下刈り	5			被害地造林
遠軽地区森林組合	1071	0023	5.04	カラマツ	49	1,865	01						2023	5.75	人工造林	グイマツ	1,900	2023	下刈り	5			皆伐2022
森林所有者D	1071	0030	0.32	カラマツ	67	140	01						2022	0.32	人工造林	カラマツ	1,800	2024	下刈り	5			皆伐2021
森林所有者D	1071	0031	5.84	カラマツ	49	2,161	01						2022	5.84	人工造林	カラマツ	1,800	2024	下刈り	5			皆伐2021
森林所有者J	1026	0005	5.70	カラマツ	2		01						2021	5.70	人工造林	カシワ ヤチダモ	1,800	2024	下刈り	5			被害地造林
森林所有者J	1026	0015	0.82	グイマツ	13		01											2024	枝打ち				
森林所有者K	1122	0014	0.32	カラマツ	57	129	01						2022	0.32	人工造林	グイマツ雑種F1	1,900	2024	下刈り	5			皆伐2021
森林所有者L	0041	0006	3.53	トウヒ	11	28	01	2022	3.53	保育間伐	定性	5	20					2024					
森林所有者M	1044	0018	1.35	カラマツ	16		01	2021	1.35	保育間伐	定性	27	20					2024					
森林所有者N	1006	0027	2.23	トウヒ	14		01											2024	枝打ち				
森林所有者R	0015	0064	8.83	カラマツ	54	714	01						2021	9.02	人工造林	カラマツ	1,800	2024	下刈り	3			皆伐2016年・20
森林所有者R	0073	0012	1.12	トドマツ	30	139	01											2024	枝打ち				
森林所有者R	0073	0039	0.92	トドマツ	30	114	01											2024	枝打ち				
森林所有者R	0073	0051	1.16	アカエゾマツ	30	60	01											2024	枝打ち				
湧別町	1111	0002	6.33	トドマツ	3		01						2022	6.20	人工造林	トドマツ	900	2024	下刈り	5			被害地造林
湧別町	1112	0003	5.26	トドマツ	3		01						2022	8.68	人工造林	トドマツ	700	2024	下刈り	5			被害地造林
湧別町	1115	0013	3.07	トドマツ	3		01						2023	3.07	人工造林	トドマツ	800	2024	下刈り	5			被害地造林
湧別町	1003	0027	2.43	カラマツ	3		01						2023	2.43	人工造林	カラマツ	800	2024	下刈り	5			被害地造林
湧別町	1003	0028	3.52	トドマツ	3		01						2023	3.52	人工造林	トドマツ	500	2024	下刈り	5			被害地造林
湧別町	1050	7	2.64	トドマツ	45	607	01	2023	2.64	保育間伐	定性	182	30					2024					
湧別町	1060	122	5.72	トドマツ	45	1,316	01	2023	5.72	保育間伐	定性	394	30					2024					
湧別町	39	14	1.08	トドマツ	25	166	01	2023	1.08	保育間伐	定性	49	30					2024					
湧別町	40	5	2.72	トドマツ	25	419	01	2023	2.72	保育間伐	定性	125	30					2024					
湧別町	1017	0062	35.52	T-L	124	9,768	11	2022	35.52	間伐	定性	1	1					2024					

事業実施 主体	森林の現況							間伐等伐採計画						植栽計画					保育			対 図 番 号	交 付 金 希 望	備 考		
	林班	小班	面積 (ha)	樹種	林齢	立木材積 (m3)	森林の 種類	実施 予定 年度	伐採 面積	伐採 方法	間伐の 方法	伐採立木 材積 (m3)	材積 伐採率 (%)	実施 予定 年度	植栽 更新 面積	更新 方法	植栽 樹種	植栽 本数 (ha当)	実施 予定 年度	作業種	年数 (下刈り のみ)					
遠軽地区森林組合	1063	0100	9.48	トウヒ	23	1,498	01	2022	9.48	保育間伐	定性	300	20						2024	枝打ち						
遠軽地区森林組合	1063	0101	5.72	アカエゾマツ	28	452	01	2022	5.72	保育間伐	定性	36	20						2024	枝打ち						
遠軽地区森林組合	1064	0018	2.05	アカエゾマツ	21	70	01	2022	2.05	保育間伐	定性	93	20						2024	枝打ち						
遠軽地区森林組合	1064	0093	0.36	カラマツ	22	81	01	2022	0.36	保育間伐	定性	16	20						2024							
遠軽地区森林組合	1064	0098	0.96	トウヒ	23	152	01	2022	0.96	保育間伐	定性	30	20						2024	枝打ち						
遠軽地区森林組合	1070	0017	0.60	トドマツ	60	169	01	2022	0.60	保育間伐	定性	27	20						2024							
遠軽地区森林組合	1074	0013	6.82	グイマツ	14	457	01	2022	6.82	保育間伐	定性	92	20						2024							
遠軽地区森林組合	1074	0016	6.34	カラマツ	13	754	01	2022	6.34	保育間伐	定性	151	20						2024							
遠軽地区森林組合	1074	0017	0.78	トウヒ	13	16	01	2022	0.78	保育間伐	定性	3	20						2024							
遠軽地区森林組合	1086	0034	1.48	トウヒ	25	269	01	2022	1.48	保育間伐	定性	53	20						2024							
遠軽地区森林組合	1098	0033	5.56	グイマツ	11	234	01	2022	5.56	保育間伐	定性	46	20						2024							
遠軽地区森林組合	1122	0003	1.98	トウヒ	15	30	01	2022	1.98	保育間伐	定性	6	20						2024							
遠軽地区森林組合	1123	0012	1.90	トウヒ	15	29	01	2022	1.90	保育間伐	定性	5	20						2024							
遠軽地区森林組合	0004	0018	3.88	トドマツ	25	598	01	2024	3.88	保育間伐	定性	120	20													
遠軽地区森林組合	0021	0076	1.37	トドマツ	18	127	01	2024	1.37	保育間伐	定性	25	20													
遠軽地区森林組合	0021	0077	4.64	トドマツ	18	432	01	2024	4.64	保育間伐	定性	25	20													
遠軽地区森林組合	0021	0078	4.67	トドマツ	18	182	01	2024	4.67	保育間伐	定性	25	20													
遠軽地区森林組合	0030	0032	1.65	グイマツ	13	97	01	2024	1.65	保育間伐	定性	19	20													
遠軽地区森林組合	0039	0001	2.65	カラマツ	10	201	01	2024	2.65	保育間伐	定性	40	20													
遠軽地区森林組合	0039	0011	4.69	カラマツ	10	356	01	2024	4.69	保育間伐	定性	71	20													
遠軽地区森林組合	0040	0022	1.24	カラマツ	10	94	01	2024	1.24	保育間伐	定性	19	20													
遠軽地区森林組合	0050	0011	0.95	カラマツ	6	34	01	2023	0.95	保育間伐	定性	6	20						2024							
遠軽地区森林組合	0050	0025	0.64	カラマツ	7	29	01	2023	0.64	保育間伐	定性	5	20						2024							
遠軽地区森林組合	0051	0005	12.32	カラマツ	6	444	01	2023	12.32	保育間伐	定性	88	20						2024							
遠軽地区森林組合	0051	0009	15.13	カラマツ	7	696	01	2023	15.13	保育間伐	定性	139	20						2024							
遠軽地区森林組合	0056	0060	2.42	カラマツ	11	208	01	2024	2.42	保育間伐	定性	41	20													
遠軽地区森林組合	0056	0061	5.42	トドマツ	7	87	01	2024	5.42	保育間伐	定性	17	20													
遠軽地区森林組合	1003	0033	0.31	グイマツ	13	18	01	2023	0.31	保育間伐	定性	3	20						2024							
遠軽地区森林組合	1004	0006	4.75	グイマツ	13	280	01	2023	4.75	保育間伐	定性	56	20						2024							
遠軽地区森林組合	1010	0108	1.92	トウヒ	17	167	01	2023	1.92	保育間伐	定性	33	20						2024							
遠軽地区森林組合	1012	0013	1.48	アカエゾマツ	23	67	01	2023	1.48	保育間伐	定性	13	20													
遠軽地区森林組合	1012	0014	0.68	カラマツ	23	158	01	2023	0.68	保育間伐	定性	32	20													
遠軽地区森林組合	1012	0037	2.84	トウヒ	23	449	01	2023	2.84	保育間伐	定性	89	20													
遠軽地区森林組合	1060	0027	6.02	トウヒ	20	740	01	2023	6.02	保育間伐	定性	148	20						2024							
遠軽地区森林組合	1060	0031	0.88	トウヒ	22	129	01	2023	0.88	保育間伐	定性	26	20						2024							

事業実施 主体	森林の現況							間伐等伐採計画						植栽計画					保育			対 図 番 号	交 付 金 希 望	備 考				
	林班	小班	面積 (ha)	樹種	林齢	立木材積 (m3)	森林の 種類	実施 予定 年度	伐採 面積	伐採 方法	間伐の 方法	伐採立木 材積 (m3)	材積 伐採率 (%)	実施 予定 年度	植栽 更新 面積	更新 方法	植栽 樹種	植栽 本数 (ha当)	実施 予定 年度	作業種	年数 (下刈り のみ)							
遠軽地区森林組合	1064	0035	2.84	トウヒ	20	315	01	2023	2.84	保育間伐	定性	63	20						2024									
遠軽地区森林組合	1103	0024	3.35	トウヒ	12	61	01	2023	3.35	保育間伐	定性	13	20						2024									
遠軽地区森林組合	0003	0077	1.01	トドマツ	8		01							2022	1.01	人工造林	トウヒ	1,500	2024	下刈り	5						被害地造林	
遠軽地区森林組合	0003	0078	0.80	トドマツ	4		01							2022	0.80	人工造林	トウヒ	1,800	2024	下刈り	5						被害地造林	
遠軽地区森林組合	0003	0079	1.02	トドマツ	6		01							2022	0.92	人工造林	トウヒ	1,800	2024	下刈り	5						被害地造林	
遠軽地区森林組合	0003	0079	1.02				01							2022	0.10	人工造林	トウヒ	1,400	2024	下刈り	5						被害地造林	
遠軽地区森林組合	0007	0016	2.66				01							2022	1.32	人工造林	トドマツ	1,800	2024	下刈り	5						皆伐2018	
遠軽地区森林組合	0007	0036	3.32	T-L	80	650	01							2022	3.25	人工造林	トドマツ	1,800	2024	下刈り	5						皆伐2022	
遠軽地区森林組合	0059	0031	7.76	カラマツ	3		01							2022	7.76	人工造林	トウヒ	400	2024	下刈り	3						被害地造林	
遠軽地区森林組合	0059	0032	2.49	カラマツ	2		01							2022	2.49	人工造林	トウヒ	400	2024	下刈り	3						被害地造林	
遠軽地区森林組合	0079	0002	1.98				01							2022	1.98	人工造林	トドマツ	1,900	2024	下刈り	5						未立木地	
遠軽地区森林組合	1006	0088	0.16	カラマツ	71	50	01							2022	0.16	人工造林	カラマツ	1,800	2024	下刈り	4						皆伐2022	
遠軽地区森林組合	1006	0117	0.24	カラマツ	52	92	01							2022	0.24	人工造林	カラマツ	1,800	2024	下刈り	4						皆伐2022	
遠軽地区森林組合	1006	0118	0.24	カラマツ	52	92	01							2022	0.24	人工造林	カラマツ	1,800	2024	下刈り	4						皆伐2022	
遠軽地区森林組合	1006	0119	0.12	カラマツ	48	44	01							2022	0.12	人工造林	カラマツ	1,800	2024	下刈り	4						皆伐2022	
遠軽地区森林組合	1008	0064	1.44				01							2022	1.44	人工造林	カラマツ	1,900	2024	下刈り	4						未立木地	
遠軽地区森林組合	1023	0022	0.88	カラマツ	55	346	01							2022	0.88	人工造林	カラマツ	1,800	2024	下刈り	4						皆伐2022	
遠軽地区森林組合	1023	0023	0.16	カラマツ	68	49	01							2022	0.16	人工造林	カラマツ	1,800	2024	下刈り	4						皆伐2022	
遠軽地区森林組合	1023	0028	0.48	カラマツ	67	146	01							2022	0.48	人工造林	カラマツ	1,800	2024	下刈り	4						皆伐2022	
遠軽地区森林組合	1023	0029	0.28	カラマツ	57	112	01							2022	0.28	人工造林	カラマツ	1,800	2024	下刈り	4						皆伐2022	
遠軽地区森林組合	1023	0030	0.24	カラマツ	58	97	01							2022	0.24	人工造林	カラマツ	1,800	2024	下刈り	4						皆伐2022	
遠軽地区森林組合	1023	0031	0.28	カラマツ	66	85	01							2022	0.28	人工造林	カラマツ	1,800	2024	下刈り	4						皆伐2022	
遠軽地区森林組合	1023	0033	0.08	カラマツ	66	24	01							2022	0.08	人工造林	カラマツ	1,800	2024	下刈り	4						皆伐2022	
遠軽地区森林組合	1023	0034	0.80	カラマツ	64	240	01							2022	0.80	人工造林	カラマツ	1,800	2024	下刈り	4						皆伐2022	
遠軽地区森林組合	1023	0035	2.00	カラマツ	57	802	01							2022	2.00	人工造林	カラマツ	1,800	2024	下刈り	4						皆伐2022	
遠軽地区森林組合	1023	0036	0.20	カラマツ	58	81	01							2022	0.20	人工造林	カラマツ	1,800	2024	下刈り	4						皆伐2022	
遠軽地区森林組合	1023	0079	0.16	カラマツ	67	49	01							2022	0.16	人工造林	カラマツ	1,800	2024	下刈り	4						皆伐2022	
遠軽地区森林組合	1023	0102	0.68	カラマツ	53	262	01							2022	0.68	人工造林	カラマツ	1,800	2024	下刈り	4						皆伐2022	
遠軽地区森林組合	1024	0027	0.52	カラマツ	49	192	01							2022	0.52	人工造林	グイマツ雑種F1	1,000	2024	下刈り	4						皆伐2022	
遠軽地区森林組合	1024	0037	4.08	カラマツ	52	1,093	01							2022	4.08	人工造林	グイマツ雑種F1	1,000	2024	下刈り	4						皆伐2022	
遠軽地区森林組合	1024	0038	0.44	カラマツ	74	70	01							2022	0.44	人工造林	グイマツ雑種F1	1,000	2024	下刈り	4						皆伐2022	
遠軽地区森林組合	1024	0099	0.60	カラマツ	49	222	01							2022	0.60	人工造林	グイマツ雑種F1	1,000	2024	下刈り	4						皆伐2022	
遠軽地区森林組合	1062	0147	0.71	カラマツ	2		01							2022	0.71	人工造林	グイマツ	1,800	2024	下刈り	4						被害地造林	
遠軽地区森林組合	1064	0071	0.40	カラマツ	60	413	01							2022	0.40	人工造林	カラマツ	1,800	2024	下刈り	4						皆伐2012	
遠軽地区森林組合	1064	0073	2.92	カラマツ	51	378	01							2022	2.92	人工造林	カラマツ	1,800	2024	下刈り	4						皆伐2012	

事業実施主体	森林の現況							間伐等伐採計画						植栽計画				保育			対図番号	交付金希望	備考	
	林班	小班	面積 (ha)	樹種	林齢	立木材積 (m3)	森林の種類	実施予定年度	伐採面積	伐採方法	間伐の方法	伐採立木材積 (m3)	材積伐採率 (%)	実施予定年度	植栽更新面積	更新方法	植栽樹種	植栽本数 (ha当)	実施予定年度	作業種				年数 (下刈りのみ)
遠軽地区森林組合	1064	0075	3.57	カラマツ	55	394	01							2022	3.57	人工造林	カラマツ	1,800	2024	下刈り	4			皆伐2012
遠軽地区森林組合	1064	0076	0.63	T-L	61	145	01							2022	0.63	人工造林	カラマツ	1,800	2024	下刈り	4			皆伐2012
遠軽地区森林組合	1068	0099	1.52	カラマツ	53	587	01							2022	1.52	人工造林	カラマツ	1,800	2024	下刈り	4			皆伐2022
遠軽地区森林組合	1068	0100	0.28	カラマツ	54	109	01							2022	0.28	人工造林	カラマツ	1,800	2024	下刈り	4			皆伐2022
遠軽地区森林組合	1068	0101	0.40	カラマツ	55	158	01							2022	0.40	人工造林	カラマツ	1,800	2024	下刈り	4			皆伐2022
遠軽地区森林組合	1109	0002	0.60	カラマツ	47	217	01							2022	0.60	人工造林	カラマツ	1,800	2024	下刈り	4			皆伐2022
遠軽地区森林組合	1109	0025	1.12	カラマツ	48	410	01							2022	1.12	人工造林	カラマツ	1,800	2024	下刈り	4			皆伐2022
遠軽地区森林組合	0001	0055	0.72	T-L	94	139	01							2023	1.67	人工造林	グイマツ雑種F1	1,200	2023	下刈り	4			皆伐2022
遠軽地区森林組合	0001	0056	0.88	カラマツ	46	314	01							2023		人工造林	グイマツ雑種F1	1,200	2023	下刈り	4			皆伐2022
遠軽地区森林組合	0001	0059	0.21	トドマツ	46	67	01							2023		人工造林	グイマツ雑種F1	1,200	2023	下刈り	4			皆伐2022
遠軽地区森林組合	0007	0006		トドマツ	59	589	04							2025		人工造林	カラマツ	1,800	2025	下刈り	4			中止
遠軽地区森林組合	0007	0010		ストローク	68	167	04							2025		人工造林	カラマツ	1,800	2025	下刈り	4			中止
遠軽地区森林組合	0007	0019		トドマツ	68	351	04							2025		人工造林	カラマツ	1,800	2025	下刈り	4			中止
遠軽地区森林組合	0007	0026		トドマツ	68	27	04							2025		人工造林	カラマツ	1,800	2025	下刈り	4			中止
遠軽地区森林組合	0012	0003	0.52	トドマツ	56	159	01							2023	3.20	人工造林	カラマツ	1,900	2024	下刈り	4			皆伐2022
遠軽地区森林組合	0012	0004	2.77	カラマツ	56	770	01							2023		人工造林	カラマツ	1,900	2024	下刈り	4			皆伐2022
遠軽地区森林組合	0012	0006	0.12	ストローク	57	33	01							2023		人工造林	カラマツ	1,900	2024	下刈り	4			皆伐2022
遠軽地区森林組合	0012	0020	0.12	カラマツ	63	35	01							2023		人工造林	カラマツ	1,900	2024	下刈り	4			皆伐2022
遠軽地区森林組合	0012	0022	0.09	カラマツ	56	25	01							2023		人工造林	カラマツ	1,900	2024	下刈り	4			皆伐2022
遠軽地区森林組合	0015	0019	1.00				01							2023	0.45	人工造林	カラマツ	1,900	2024	下刈り	4			皆伐2022
遠軽地区森林組合	0015	0022	1.48				01							2023	1.33	人工造林	カラマツ	1,900	2024	下刈り	4			皆伐2022
遠軽地区森林組合	0015	0031	1.96				01							2023	2.56	人工造林	カラマツ	1,900	2024	下刈り	4			皆伐2022
遠軽地区森林組合	0015	0033	0.68				01							2023		人工造林	カラマツ	1,900	2024	下刈り	4			皆伐2022
遠軽地区森林組合	0015	0038	0.36	カラマツ	57	101	01							2023	1.33	人工造林	カラマツ	1,900	2024	下刈り	4			皆伐2022
遠軽地区森林組合	0015	0040	0.48	トドマツ	60	135	01							2023		人工造林	カラマツ	1,900	2024	下刈り	4			皆伐2022
遠軽地区森林組合	0015	0041	0.56	トドマツ	71	250	01							2023		人工造林	カラマツ	1,900	2024	下刈り	4			皆伐2022
遠軽地区森林組合	0015	0108	0.28				01							2023		人工造林	カラマツ	1,900	2024	下刈り	4			皆伐2022
遠軽地区森林組合	0019	0123	0.52	トドマツ	52	187	01							2024	0.47	人工造林	トドマツ	1,900	2024	下刈り	4			皆伐2024
遠軽地区森林組合	0020	0018	0.40	シラカバ	36	100	01							2024	2.00	人工造林	グイマツ	2,000	2024	下刈り	4			皆伐2023
遠軽地区森林組合	0020	0051	1.64	カラマツ	52	626	01							2024		人工造林	グイマツ	2,000	2024	下刈り	4			皆伐2023
遠軽地区森林組合	0021	0010		カラマツ	50	1,310	04							2025		人工造林	カラマツ	1,800	2025	下刈り	4			中止
遠軽地区森林組合	0021	0038		カラマツ	52	3,713	04							2025		人工造林	カラマツ	1,800	2025	下刈り	4			中止
遠軽地区森林組合	0021	0039		カラマツ	52	4,064	04							2025		人工造林	カラマツ	1,800	2025	下刈り	4			中止
遠軽地区森林組合	0028	0034	0.92				01							2024	0.54	人工造林	トドマツ	2,000	2024	下刈り	4			皆伐2020
遠軽地区森林組合	0028	0044	0.40				01							2024	0.24	人工造林	トドマツ	1,900	2024	下刈り	4			皆伐2020

事業実施 主体	森林の現況							間伐等伐採計画					植栽計画					保育			対 図 番 号	交 付 金 希 望	備 考
	林班	小班	面積 (ha)	樹種	林齢	立木材積 (m3)	森林の 種類	実施 予定 年度	伐採 面積	伐採 方法	間伐の 方法	伐採立木 材積 (m3)	材積 伐採率 (%)	実施 予定 年度	植栽 更新 面積	更新 方法	植栽 樹種	植栽 本数 (ha当)	実施 予定 年度	作業種			
遠軽地区森林組合	0040	0026	3.44	カラマツ	50	1,287	01						2024	5.89	人工造林	トウヒ	1,900	2024	下刈り	4			皆伐2024
遠軽地区森林組合	0041	0005	2.51	カラマツ	49	1,073	01						2024		人工造林	トウヒ	1,900	2024	下刈り	4			皆伐2024
遠軽地区森林組合	0056	0001	4.08	カラマツ	47	1,473	01						2023	4.27	人工造林	カラマツ	1,900	2023	下刈り	4			皆伐2022
遠軽地区森林組合	0056	0047		カラマツ	67	182	04						2025		人工造林	トウヒ	1,800	2025	下刈り	4			中止
遠軽地区森林組合	0056	0054	1.00				01						2023		人工造林	カラマツ	1,900	2023	下刈り	4			皆伐2021
遠軽地区森林組合	0056	0004	1.00				01						2023	0.81	人工造林	カラマツ	1,900	2023	下刈り	4			皆伐2021
遠軽地区森林組合	0057	0019	6.04	カラマツ	54	2,356	01						2023	6.42	人工造林	カラマツ グイマツ雑種F1	1,900	2024	下刈り	4			皆伐2022
遠軽地区森林組合	0061	0008	0.35	カラマツ	58	104	01						2023	8.41	人工造林	グイマツ	1,900	2024	下刈り	4			皆伐2022
遠軽地区森林組合	0061	0032	8.40	トドマツ	54	2,486	01						2023		人工造林	グイマツ	1,900	2024	下刈り	4			皆伐2022
遠軽地区森林組合	0061	0037	0.16	カラマツ	60	33	01						2024	5.01	人工造林	グイマツ雑種F1	1,500	2025	下刈り	3			皆伐2023
遠軽地区森林組合	0061	0038	0.96	カラマツ	56	267	01						2024		人工造林	グイマツ雑種F1	1,500	2025	下刈り	3			皆伐2023
遠軽地区森林組合	0061	0039	0.40	カラマツ	57	112	01						2024		人工造林	グイマツ雑種F1	1,500	2025	下刈り	3			皆伐2023
遠軽地区森林組合	0061	0041	0.76	カラマツ	55	299	01						2024		人工造林	グイマツ雑種F1	1,500	2025	下刈り	3			皆伐2023
遠軽地区森林組合	0061	0043	0.96	T-L	84	172	01						2024		人工造林	グイマツ雑種F1	1,500	2025	下刈り	3			皆伐2023
遠軽地区森林組合	0061	0044	0.52	カラマツ	57	146	01						2024		人工造林	グイマツ雑種F1	1,500	2025	下刈り	3			皆伐2023
遠軽地区森林組合	0061	0121	0.88	T-L	84	158	01						2024		人工造林	グイマツ雑種F1	1,500	2025	下刈り	3			皆伐2023
遠軽地区森林組合	0063	0003	0.64	カラマツ	60	184	01						2024	3.05	人工造林	カラマツ	1,900	2024	下刈り	4			皆伐2023
遠軽地区森林組合	0063	0013	0.96	T-L	94	185	01						2024		人工造林	カラマツ	1,900	2024	下刈り	4			皆伐2023
遠軽地区森林組合	0064	0003	4.28	カラマツ	62	1,254	01						2023	9.94	人工造林	カラマツ	1,900	2024	下刈り	4			皆伐2022
遠軽地区森林組合	0064	0016	5.44	カラマツ	54	2,121	01						2023		人工造林	カラマツ	1,900	2024	下刈り	4			皆伐2022
遠軽地区森林組合	0064	0016	1.64	カラマツ	54	640	01						2024		人工造林	カラマツ	1,900	2024	下刈り	4			皆伐2023
遠軽地区森林組合	0066	0012	2.00	カラマツ	55	550	01						2023	9.04	人工造林	カラマツ	1,900	2023	下刈り	4			皆伐2022
遠軽地区森林組合	0066	0014	0.28	カラマツ	69	87	01						2023		人工造林	カラマツ	1,900	2023	下刈り	4			皆伐2022
遠軽地区森林組合	0066	0021	6.68	カラマツ	52	2,552	01						2023		人工造林	カラマツ	1,900	2023	下刈り	4			皆伐2022
遠軽地区森林組合	0066	0025	0.20	カラマツ	50	70	01						2023		人工造林	カラマツ	1,900	2023	下刈り	4			皆伐2022
遠軽地区森林組合	0067	0036	7.14	グイマツ	2		01						2023	7.14	人工造林	カラマツ	800	2023	下刈り	3			
遠軽地区森林組合	0073	0028		トドマツ	61	204	04						2025		人工造林	カラマツ	1,800	2025	下刈り	4			中止
遠軽地区森林組合	1010	0092	8.04	カラマツ	49	2,975	01						2024	1.67	人工造林	グイマツ	1,900	2024	下刈り	4			皆伐2022
遠軽地区森林組合	1017	0005	2.44				01						2024	2.93	人工造林	クリーンラーチ	1,500	2024	下刈り	4			皆伐2022
遠軽地区森林組合	1061	0017	1.51	トドマツ	55	567	01						2024	3.97	人工造林	カラマツ	1,900	2024	下刈り	4			皆伐2023
遠軽地区森林組合	1061	0021	0.76	カラマツ	60	313	01						2024		人工造林	カラマツ	1,900	2024	下刈り	4			皆伐2023
遠軽地区森林組合	1061	0022	0.28	カラマツ	58	113	01						2024		人工造林	カラマツ	1,900	2024	下刈り	4			皆伐2023
遠軽地区森林組合	1061	0023	1.48	T-L	89	275	01						2024		人工造林	カラマツ	1,800	2024	下刈り	4			皆伐2023
遠軽地区森林組合	1107	0039	1.08	カラマツ	54	421	01						2023	4.97	人工造林	カラマツ	1,900	2023	下刈り	4			皆伐2022
遠軽地区森林組合	1107	0040	4.04	カラマツ	54	1,576	01						2023	4.97	人工造林	カラマツ	1,900	2023	下刈り	4			皆伐2022

事業実施 主体	森林の現況							間伐等伐採計画						植栽計画					保育			対 図 番 号	交 付 金 希 望	備 考	
	林班	小班	面積 (ha)	樹種	林齢	立木材積 (m3)	森林の 種類	実施 予定 年度	伐採 面積	伐採 方法	間伐の 方法	伐採立木 材積 (m3)	材積 伐採率 (%)	実施 予定 年度	植栽 更新 面積	更新 方法	植栽 樹種	植栽 本数 (ha当)	実施 予定 年度	作業種	年数 (下刈り のみ)				
遠軽地区森林組合	0011	0030	2.45	トドマツ	16		01												2022	枝打ち					
遠軽地区森林組合	0025	0034	3.24	トドマツ	25		01												2022	枝打ち					
遠軽地区森林組合	0033	0007	0.48	トドマツ	27		01												2023	枝打ち					
遠軽地区森林組合	0033	0057	4.00	トドマツ	23		01												2022	枝打ち					
遠軽地区森林組合	0033	0065	5.76	アカエゾマツ	27		01												2022	枝打ち					
遠軽地区森林組合	0033	0096	2.49	トドマツ	27		01												2022	枝打ち					
遠軽地区森林組合	1043	0030	0.68	アカエゾマツ	22		01												2022	枝打ち					
遠軽地区森林組合	1043	0031	0.56	アカエゾマツ	22		01												2022	枝打ち					
森林所有者A	1061	0018	1.89	トドマツ	32	412	01	2022	1.89	間伐	定性	82	20												
森林所有者A	1061	0019	0.90	トドマツ	12	16	01												2022	除伐					
森林所有者S	1032	0019	2.48	トドマツ	42	732	01	2023	2.48	間伐	列状	146	20												
森林所有者S	1032	0020	7.76	トドマツ	43	2,344	01	2023	7.76	間伐	列状	468	20												
森林所有者S	1021	0056	4.64	トウヒ	62	1,921	01							2023	4.17	人工造林	グイマツ雑種F1	1,500	2023	下刈り	5				皆伐2022
森林所有者S	1036	0010	29.77	トドマツ	69	9,139	01							2023	9.76	人工造林	トドマツ	1,500	2024	下刈り	5				皆伐2021
森林所有者S	1037	0007	8.64	カラマツ	63	3,646	01							2023	7.63	人工造林	カラマツ	1,500	2024	下刈り	4				皆伐2022
森林所有者S	1066	0010	9.96	カラマツ	58	4,034	01							2023	7.31	人工造林	カラマツ	1,500	2024	下刈り	4				皆伐2022
森林所有者S	1075	0001	25.75	トドマツ	70	11,607	01							2023	8.73	人工造林	トドマツ	2,200	2023	下刈り	5				皆伐2022
森林所有者F	0020	0039	0.24				01							2023	1.60	人工造林	トドマツ	1,900	2023	下刈り	4				皆伐2021
森林所有者F	0020	0040	1.20				01							2023		人工造林	トドマツ	1,900	2023	下刈り	4				皆伐2021
森林所有者F	0020	0048	0.24				01							2023		人工造林	トドマツ	1,900	2023	下刈り	4				皆伐2021
森林所有者F	0021	0001	0.10				01							2023		人工造林	トドマツ	1,900	2023	下刈り	4				皆伐2021
森林所有者H	1053	0092	1.32	T-L	56	257	01	2023	1.32	保育間伐	定性	51	20												
森林所有者J	1026	0016	0.85	トドマツ	3		01							2022	0.85	人工造林	トドマツ	1,800	2023	下刈り	5				被害地造林
森林所有者N	1006	0032	1.10	トウヒ	14		01												2023	枝打ち					
森林所有者O	1051	0019	3.56	トドマツ	26	580	01												2023	枝打ち					
森林所有者O	1051	0027	3.04	トウヒ	26	198	01												2023	枝打ち					
森林所有者Q	0028	0039	2.54	カラマツ	62	737	01							2022	2.21	人工造林	グイマツ雑種F1	1,000	2023	下刈り	4				皆伐2022
森林所有者Q	0028	0008	1.04	カラマツ	67	452	01							2024	3.92	人工造林	グイマツ雑種F1	1,900	2024	下刈り	4				皆伐2023
森林所有者Q	0028	0009	2.00	カラマツ	66	864	01							2024		人工造林	グイマツ雑種F1	1,900	2024	下刈り	4				皆伐2023
森林所有者Q	0028	0010	0.68	T-L	67	120	01							2024		人工造林	グイマツ雑種F1	1,900	2024	下刈り	4				皆伐2023
森林所有者Q	0028	0038	0.28	T-L	66	50	01							2024		人工造林	グイマツ雑種F1	1,900	2024	下刈り	4				皆伐2023
遠軽地区森林組合	0067	0002	1.96				01							2023	1.96	人工造林	カラマツ	1,900	2023	下刈り	4				
遠軽地区森林組合	0066	0008	1.90				01							2023	1.90	人工造林	トウヒ	1,900	2023	下刈り	4				
遠軽地区森林組合	0015	0107	0.09	シラカバ	37		01							2023	0.09	人工造林	カラマツ	1,500	2024	下刈り	4				皆伐2023
遠軽地区森林組合	0033	0104	2.06				01							2023	2.06	人工造林	カラマツ	1,900	2023	下刈り	4				
遠軽地区森林組合	1095	0004	8.92	カラマツ	57		01							2023	8.92	人工造林	グイマツ雑種F1ほか	1,600	2023	下刈り	4				皆伐2019

事業実施 主体	森林の現況							間伐等伐採計画					植栽計画				保育			対 図 番 号	交 付 金 希 望	備 考		
	林班	小班	面積 (ha)	樹種	林齢	立木材積 (m3)	森林の 種類	実施 予定 年度	伐採 面積	伐採 方法	間伐の 方法	伐採立木 材積 (m3)	材積 伐採率 (%)	実施 予定 年度	植栽 更新 面積	更新 方法	植栽 樹種	植栽 本数 (ha当)	実施 予定 年度				作業種	年数 (下刈り のみ)
遠軽地区森林組合	1032	0015	3.36	カラマツ	56		01						2024	3.01	人工造林	クリーンラーチ	1,900	2025	下刈り	4			皆伐2024	
森林所有者S	1036	0010	4.50	トドマツ	71		01						2024	4.38	人工造林	トドマツ	1,500	2025	下刈り	5			皆伐2023	
遠軽地区森林組合	1062	0039	0.20				01						2024	0.20	人工造林	トドマツ	1,900	2025	下刈り	5				
遠軽地区森林組合	1069	0001	0.56	トドマツ	43		01						2024	6.72	人工造林	カラマツ	1,900	2025	下刈り	4			皆伐2024	
遠軽地区森林組合	1069	0002	0.36	カラマツ	60		01						2024		人工造林	カラマツ	1,900	2025	下刈り	4			皆伐2024	
遠軽地区森林組合	1069	0003	1.00	カラマツ	57		01						2024		人工造林	カラマツ	1,900	2025	下刈り	4			皆伐2024	
遠軽地区森林組合	1069	0005	0.24	カラマツ	66		01						2024		人工造林	カラマツ	1,900	2025	下刈り	4			皆伐2024	
遠軽地区森林組合	1069	0006	0.04	カラマツ	57		01						2024		人工造林	カラマツ	1,900	2025	下刈り	4			皆伐2024	
遠軽地区森林組合	1069	0007	1.00	トドマツ	62		01						2024		人工造林	カラマツ	1,900	2025	下刈り	4			皆伐2024	
遠軽地区森林組合	1069	0010	0.11	カラマツ	59		01						2024		人工造林	カラマツ	1,900	2025	下刈り	4			皆伐2024	
遠軽地区森林組合	1069	0012	0.40	カラマツ	64		01						2024		人工造林	カラマツ	1,900	2025	下刈り	4			皆伐2024	
遠軽地区森林組合	1069	0014	2.72	カラマツ	56		01						2024		人工造林	カラマツ	1,900	2025	下刈り	4			皆伐2024	
遠軽地区森林組合	1069	0016	0.40	カラマツ	59		01						2024		人工造林	カラマツ	1,900	2025	下刈り	4			皆伐2024	
遠軽地区森林組合	1069	0076	0.08	カラマツ	57		01						2024		人工造林	カラマツ	1,900	2025	下刈り	4			皆伐2024	
遠軽地区森林組合	1069	0077	0.42	カラマツ	59		01						2024		人工造林	カラマツ	1,900	2025	下刈り	4			皆伐2024	
遠軽地区森林組合	1070	0001	0.96				01						2024	1.25	人工造林	カラマツ	1,900	2025	下刈り	4				
森林所有者S	1075	0001	16.86	トドマツ	72		01						2024	8.35	人工造林	カラマツ	1,900	2025	下刈り	4			皆伐2023	
遠軽地区森林組合	1123	0007	4.96	T-L	60		01						2024	7.74	人工造林	クリーンラーチ	1,900	2025	下刈り	4			皆伐2023	
遠軽地区森林組合	1123	0023	0.28	T-L	76		01						2024		人工造林	クリーンラーチ	1,900	2025	下刈り	4			皆伐2023	
遠軽地区森林組合	1123	0029	3.48	トドマツ	54		01						2024		人工造林	クリーンラーチ	1,900	2025	下刈り	4			皆伐2023	
遠軽地区森林組合	1127	0012	1.84	T-L	71		01						2024	4.74	人工造林	グイマツ雑種F1	1,900	2025	下刈り	4			皆伐2024	
遠軽地区森林組合	1127	0013	0.44	T-L	71		01						2024		人工造林	グイマツ雑種F1	1,900	2025	下刈り	4			皆伐2024	
遠軽地区森林組合	1128	0002	0.16	T-L	71		01						2024		人工造林	グイマツ雑種F1	1,900	2025	下刈り	4			皆伐2024	
遠軽地区森林組合	1128	0003	2.84	カラマツ	62		01						2024		人工造林	グイマツ雑種F1	1,900	2025	下刈り	4			皆伐2024	
遠軽地区森林組合	1130	0018	4.84	カラマツ	54		01						2024	4.57	人工造林	グイマツ	1,900	2025	下刈り	4			皆伐2024	
遠軽地区森林組合	1131	0035	10.60	カラマツ	57		01						2024	9.82	人工造林	カラマツ	1,900	2025	下刈り	4			皆伐2024	
遠軽地区森林組合	1024	0057	2.30				01						2024	2.30	人工造林	グイマツ雑種F1	1,900	2024	下刈り	4				
遠軽地区森林組合	1032	0024	0.30	カラマツ	56		01						2024	0.30	人工造林	クリーンラーチ	1,900	2025	下刈り	4			皆伐2024	
遠軽地区森林組合	1024	0003	0.31				01						2024	0.31	人工造林	クリーンラーチ	1,900	2025	下刈り	4				
遠軽地区森林組合	1121	0001	0.48	カラマツ	62	202	01						2024	0.48	人工造林	グイマツ	900	2024	下刈り	5			被害地造林	
遠軽地区森林組合	1103	0001	1.43	トドマツ	2		01						2024	1.43	人工造林	トウヒ	1,900	2023	下刈り	4			被害地造林	
遠軽地区森林組合	1039	0091	0.20	トドマツ	2		01						2024	0.20	人工造林	トウヒ	1,900	2023	下刈り	4			被害地造林	
遠軽地区森林組合	0056	0065	1.99				01						2024	1.99	人工造林	トウヒ	1,900							
遠軽地区森林組合	0078	0013	0.20	トドマツ	64	84	01						2024	0.12	人工造林	カラマツ	2,000	2024	下刈り	4			皆伐2023	
遠軽地区森林組合	0031	0015	4.52	トドマツ	58	138	01						2024	5.08	人工造林	カラマツ	1,900	2025	下刈り	4			皆伐2023	
遠軽地区森林組合	0031	0033	0.64	トドマツ	60	180	01						2024		人工造林	カラマツ	1,900	2025	下刈り	4			皆伐2023	

事業実施 主体	森林の現況							間伐等伐採計画					植栽計画				保育			対 図 番 号	交 付 金 希 望	備 考	
	林班	小班	面積 (ha)	樹種	林齢	立木材積 (m3)	森林の 種類	実施 予定 年度	伐採 面積	伐採 方法	間伐の 方法	伐採立木 材積 (m3)	材積 伐採率 (%)	実施 予定 年度	植栽 更新 面積	更新 方法	植栽 樹種	植栽 本数 (ha当)	実施 予定 年度				作業種
森林所有者G	0033	0003	0.20	トドマツ	50	49	01						2024	0.50	人工造林	カラマツ	2,000	2024	下刈り	4			皆伐2023
森林所有者G	0033	0113	0.26	カラマツ	50	97	01						2024		人工造林	カラマツ	2,000	2024	下刈り	4			皆伐2023
遠軽地区森林組合	0073	0018	6.68	カラマツ	56	2,652	01						2024	5.14	人工造林	カラマツ	2,000	2025	下刈り	4			皆伐2023
遠軽地区森林組合	0033	0025	0.91	T-L	80	225	01						2024	1.47	人工造林	カラマツ	2,000	2024	下刈り	4			皆伐2023
遠軽地区森林組合	0033	0033	1.05				01						2024		人工造林	カラマツ	2,000	2024	下刈り	4			
遠軽地区森林組合	0033	0024	0.38				01						2024	4.72	人工造林	カラマツ	1,900	2024	下刈り	4			
遠軽地区森林組合	0033	0015	1.32	T-L	85	237	01						2024		人工造林	カラマツ	1,900	2024	下刈り	4			皆伐2023
遠軽地区森林組合	0033	0016	3.32				01						2024		人工造林	カラマツ	1,900	2024	下刈り	4			
遠軽地区森林組合	0021	0002	4.38	トドマツ	3		01						2024	4.38	人工造林	トドマツ	1,000	2024	下刈り	4			被害地造林
遠軽地区森林組合	0020	0040	1.60	トドマツ	2		01						2024	1.60	人工造林	トドマツ	1,000	2024	下刈り	4			被害地造林
遠軽地区森林組合	0025	0101	0.98	トドマツ	6		01						2024	0.98	人工造林	トウヒ	1,000	2024	下刈り	4			被害地造林
遠軽地区森林組合	0073	0015	4.84	T-L	80	837	01						2024	3.94	人工造林	トドマツ	1,800	2025	下刈り	4			皆伐2023
森林所有者R	0037	0019	0.32	シラカバ	33	52	01						2024	4.04	人工造林	トドマツ	2,000	2025	下刈り	5			皆伐2023
森林所有者R	0037	0020	0.24	シラカバ	33	39	01						2024		人工造林	トドマツ	2,000	2025	下刈り	5			皆伐2023
森林所有者R	0037	0144	4.04	カラマツ	50	1,511	01						2024		人工造林	トドマツ	2,000	2025	下刈り	5			皆伐2023
森林所有者B	0073	0018	6.68	カラマツ	56	2,652	01						2024	5.60	人工造林	カラマツ	2,000	2025	下刈り	5			皆伐2023
森林所有者B	0073	0018											2024	0.21	人工造林	ミズナラ	2,000	2025	下刈り	5			皆伐2023
遠軽地区森林組合	0020	0006	1.32	カラマツ	50	494	01						2024	1.66	人工造林	グイマツ	1,900	2025	下刈り	4			皆伐2024
遠軽地区森林組合	0020	0006	0.32	トドマツ	50	111	01						2024		人工造林	グイマツ	1,900	2025	下刈り	4			皆伐2024
遠軽地区森林組合	0044	0021	0.16	カラマツ	54	31	01						2024	9.96	人工造林	カラマツ	2,000	2025	下刈り	4			皆伐2024
遠軽地区森林組合	0045	0061	9.84	カラマツ	54	3,827	01						2024		人工造林	カラマツ	2,000	2025	下刈り	4			皆伐2024
遠軽地区森林組合	0044	0031	2.16	トドマツ	55	568	01						2024	9.67	人工造林	カラマツ	2,000	2025	下刈り	4			皆伐2024
遠軽地区森林組合	0044	0033	0.52	トドマツ	54	193	01						2024		人工造林	カラマツ	2,000	2025	下刈り	4			皆伐2024
遠軽地区森林組合	0044	0034	1.20	バンクス	54	281	01						2024		人工造林	カラマツ	2,000	2025	下刈り	4			皆伐2024
遠軽地区森林組合	0044	0035	6.24	トドマツ	54	2,315	01						2024		人工造林	カラマツ	2,000	2025	下刈り	4			皆伐2024
遠軽地区森林組合	0044	0042	0.68	トドマツ	55	179	01						2024		人工造林	カラマツ	2,000	2025	下刈り	4			皆伐2024
遠軽地区森林組合	0059	0006	0.33				01						2024	0.33	人工造林	カラマツ	2,000	2025	下刈り	4			
遠軽地区森林組合	0063	0001	0.44	トドマツ	44	109	01						2025	0.44	人工造林	カラマツ	1,900	2025	下刈り	4			皆伐2024
遠軽地区森林組合	0063	0002	0.16	トドマツ	67	48	01						2025	0.16	人工造林	カラマツ	1,900	2025	下刈り	4			皆伐2024
遠軽地区森林組合	0063	0011	0.80	カラマツ	61	233	01						2025	0.80	人工造林	カラマツ	1,900	2025	下刈り	4			皆伐2024
遠軽地区森林組合	0063	0014		カラマツ	71	107	01						2026		人工造林	カラマツ	2,000	2025	下刈り	4			皆伐2024
遠軽地区森林組合	0063	0015		カラマツ	60	403	01						2026		人工造林	カラマツ	2,000	2025	下刈り	4			皆伐2024
遠軽地区森林組合	0063	0016	0.36	カラマツ	60	105	01						2025	0.36	人工造林	カラマツ	1,900	2025	下刈り	4			皆伐2024
遠軽地区森林組合	0063	0017	0.56	カラマツ	61	174	01						2025	0.56	人工造林	カラマツ	1,900	2025	下刈り	4			皆伐2024
遠軽地区森林組合	0065	0030		カラマツ	97	85	01						2026		人工造林	カラマツ	2,000	2025	下刈り	4			皆伐2024
遠軽地区森林組合	0063	0019	0.28	T-L	84	71	01						2025	0.28	人工造林	カラマツ	1,900	2025	下刈り	4			皆伐2024

事業実施 主体	森林の現況							間伐等伐採計画						植栽計画				保育			対 図 番 号	交 付 金 希 望	備 考			
	林班	小班	面積 (ha)	樹種	林齢	立木材積 (m3)	森林の 種類	実施 予定 年度	伐採 面積	伐採 方法	間伐の 方法	伐採立木 材積 (m3)	材積 伐採率 (%)	実施 予定 年度	植栽 更新 面積	更新 方法	植栽 樹種	植栽 本数 (ha当)	実施 予定 年度	作業種				年数 (下刈り のみ)		
遠軽地区森林組合	0063	0050	1.20				01							2025	0.85	人工造林	カラマツ	1,900	2025	下刈り	4			皆伐2024		
遠軽地区森林組合	0030	0036	4.40	グイマツ	8	79	01	2024	4.40	保育間伐	定性	15	20													
遠軽地区森林組合	0029	0002	1.14	グイマツ	8	20	01	2024	1.14	保育間伐	定性	4	20													
遠軽地区森林組合	0029	0018	3.88	カラマツ	28	1,024	01	2024	3.88	間伐	列状	204	20													
遠軽地区森林組合	0037	0042	6.56	カラマツ	28	1,732	01	2024	6.56	間伐	列状	346	20													
遠軽地区森林組合	0058	0005	3.00	グイマツ雑種F1	6	108	01	2024	3.00	保育間伐	定性	21	20													
遠軽地区森林組合	0058	0011	5.43	グイマツ雑種F1	8	299	01	2024	5.43	保育間伐	定性	59	20													
遠軽地区森林組合	0059	0001	0.15	グイマツ雑種F1	8	8	01	2024	0.15	保育間伐	定性	1	20													
遠軽地区森林組合	0059	0045	1.48	グイマツ雑種F1	6	53	01	2024	1.48	保育間伐	定性	10	20													
遠軽地区森林組合	0004	0020	0.13	グイマツ雑種F1	20	27	01	2024	0.13	保育間伐	定性	5	20													
遠軽地区森林組合	0004	0026	8.33	アカエゾマツ	9	33	01	2024	8.33	保育間伐	定性	6	20													
遠軽地区森林組合	0004	0032	2.78	アカエゾマツ	9	11	01	2024	2.78	保育間伐	定性	2	20													
遠軽地区森林組合	0068	0053	13.31	カラマツ	9	865	01	2024	13.31	保育間伐	定性	173	20													
遠軽地区森林組合	0071	0003	2.00	カラマツ	9	130	01	2024	2.00	保育間伐	定性	26	20													
遠軽地区森林組合	0003	0002	1.53	トウヒ	17	133	01	2024	1.53	保育間伐	定性	26	20													
遠軽地区森林組合	0003	0020	1.13	トウヒ	17	98	01	2024	1.13	保育間伐	定性	19	20													
遠軽地区森林組合	0006	0019	1.55	トウヒ	17	135	01	2024	1.55	保育間伐	定性	27	20													
遠軽地区森林組合	0003	0026	2.60	カラマツ	27	671	01	2024	2.60	保育間伐	定性	134	20													
遠軽地区森林組合	0056	0041	2.71	T-L	46	481	01	2024	2.71	保育間伐	定性	96	20													
遠軽地区森林組合	0057	0001	3.76	T-L	46	447	01	2024	3.76	保育間伐	定性	89	20													
遠軽地区森林組合	0057	0011	0.67	T-L	89	171	01	2024	0.67	保育間伐	定性	34	20													
遠軽地区森林組合	0058	0036	0.40	T-L	84	72	01	2024	0.40	保育間伐	定性	14	20													
遠軽地区森林組合	0068	0049	0.26	カラマツ	9	17	01	2024	0.26	保育間伐	定性	3	20													
遠軽地区森林組合	0071	0041	0.24	カラマツ	9	16	01	2024	0.24	保育間伐	定性	3	20													
遠軽地区森林組合	0061	0024	4.26	グイマツ	7	152	01	2024	4.26	保育間伐	定性	30	20													
遠軽地区森林組合	0041	0004	0.59	T-L	79	100	01	2024	0.59	保育間伐	定性	20	20													
遠軽地区森林組合	0041	0038	5.02	T-L	79	863	01	2024	5.02	保育間伐	定性	172	20													
遠軽地区森林組合	0041	0061	0.76	T-L	79	131	01	2024	0.76	保育間伐	定性	26	20													
遠軽地区森林組合	0075	0014	3.36	アカエゾマツ	28	353	01	2024	3.36	保育間伐	定性	70	20					2024	枝打ち							
遠軽地区森林組合	0022	0021	2.84	カラマツ	22	639	01	2024	2.84	保育間伐	定性	127	20													
遠軽地区森林組合	0058	0028	4.61	グイマツ	11		01												2024	除伐						
遠軽地区森林組合	0013	0001	2.98	グイマツ	12		01												2024	除伐						
遠軽地区森林組合	0070	0003	1.31	トドマツ	11		01												2024	除伐						
遠軽地区森林組合	0070	0014	4.14	トドマツ	11		01												2024	除伐						
遠軽地区森林組合	0073	0017	12.96	トドマツ	9		01												2024	除伐						
遠軽地区森林組合	0028	0020	3.81	トドマツ	16		01												2024	除伐						

事業実施 主体	森林の現況							間伐等伐採計画						植栽計画					保育			対 図 番 号	交 付 金 希 望	備 考			
	林班	小班	面積 (ha)	樹種	林齢	立木材積 (m3)	森林の 種類	実施 予定 年度	伐採 面積	伐採 方法	間伐の 方法	伐採立木 材積 (m3)	材積 伐採率 (%)	実施 予定 年度	植栽 更新 面積	更新 方法	植栽 樹種	植栽 本数 (ha当)	実施 予定 年度	作業種	年数 (下刈り のみ)						
遠軽地区森林組合	0011	0080	1.50	トドマツ	9		01												2024	除伐							
遠軽地区森林組合	0031	0021	9.00	T-L	94	1,737	01							2025	8.22	人工造林	カラマツ	1,900	2025	下刈り	4						皆伐2024
遠軽地区森林組合	0027	0023		カラマツ	53	772	04							2026		人工造林	カラマツ	2,000	2025	下刈り	4					皆伐2025	
遠軽地区森林組合	0027	0023	5.05	カラマツ	53	1,968	01							2025	4.84	人工造林	カラマツ	1,500	2025	下刈り	4					皆伐2024	
遠軽地区森林組合	0027	0024	2.72	カラマツ	52	1,039	01							2025	2.60	人工造林	カラマツ	1,500	2025	下刈り	4					皆伐2024	
遠軽地区森林組合	0025	0112	1.72	カラマツ	46	614	01							2025	1.37	人工造林	カラマツ	1,900	2025	下刈り	4					皆伐2024	
遠軽地区森林組合	0020	0034	2.11	アカエゾマツ	5		01							2024	2.11	人工造林	トウヒ	800	2024	下刈り	4					被害地造林	
遠軽地区森林組合	0022	0013	8.29	トドマツ	6		01							2024	8.29	人工造林	トウヒ	600	2025	下刈り	4					被害地造林	
遠軽地区森林組合	0015	0008	4.10	トドマツ	8		01							2024	4.10	人工造林	トウヒ	700	2025	下刈り	4					被害地造林	
遠軽地区森林組合	0012	0005	0.81	カラマツ	2		01							2024	0.81	人工造林	グイマツ	600	2025	下刈り	4					被害地造林	
遠軽地区森林組合	0015	0038	1.33	カラマツ	2		01							2024	1.33	人工造林	グイマツ	600	2025	下刈り	4					被害地造林	
遠軽地区森林組合	0015	0019	0.45	カラマツ	2		01							2024	0.45	人工造林	グイマツ	600	2025	下刈り	4					被害地造林	
遠軽地区森林組合	0037	0119	1.35	グイマツ	3		01							2024	1.35	人工造林	グイマツ	800	2025	下刈り	4					被害地造林	
遠軽地区森林組合	0036	0045	5.28	カラマツ	3		01							2024	5.28	人工造林	グイマツ	800	2025	下刈り	4					被害地造林	
遠軽地区森林組合	0020	0030	3.77	カラマツ	2		01							2024	3.77	人工造林	グイマツ	800	2025	下刈り	4					被害地造林	
遠軽地区森林組合	0001	0003	0.45	カツラ	10		01							2025	0.45	人工造林	ヤチダモ	1,900	2025	下刈り	4					被害地造林	
遠軽地区森林組合	0015	0001	6.08	トウヒ	3		01							2025	6.08	人工造林	トドマツ	1,300	2025	下刈り	4					被害地造林	
遠軽地区森林組合	0015	0022	1.33	カラマツ	3		01							2025	1.33	人工造林	グイマツ	1,500	2025	下刈り	4					被害地造林	
遠軽地区森林組合	0015	0031	2.03	カラマツ	3		01							2025	2.03	人工造林	グイマツ	1,400	2025	下刈り	4					被害地造林	
遠軽地区森林組合	0015	0033	0.53	カラマツ	3		01							2025	0.53	人工造林	グイマツ	1,000	2025	下刈り	4					被害地造林	
遠軽地区森林組合	0015	0034	0.45	グイマツ雑種F1	9		01							2025	0.45	人工造林	グイマツ	1,400	2026	下刈り	4					被害地造林	
遠軽地区森林組合	0015	0090	0.11	グイマツ	5		01							2025	0.11	人工造林	グイマツ	1,700	2026	下刈り	4					被害地造林	
遠軽地区森林組合	0019	0124	2.00	カラマツ	4		01							2025	2.00	人工造林	トドマツ	1,900	2025	下刈り	4					被害地造林	
遠軽地区森林組合	0037	0135	1.05	グイマツ	9		01							2025	1.05	人工造林	グイマツ	1,400	2026	下刈り	4					被害地造林	
遠軽地区森林組合	0003	0081	1.80	T-L	80	444	01							2025	1.90	人工造林	クリーンラーチ	1,900	2025	下刈り	4					皆伐2025	
遠軽地区森林組合	0007	0048	4.02	トドマツ	7		01							2025	4.02	人工造林	トウヒ	900	2026	下刈り	4					被害地造林(譲)	
遠軽地区森林組合	0033	0003	0.22	トドマツ	2		01							2025	0.22	人工造林	トドマツ	900	2025	下刈り	4					被害地造林(譲)	
遠軽地区森林組合	0033	0113	0.28	トドマツ	2		01							2025	0.28	人工造林	トドマツ	900	2025	下刈り	4					被害地造林(譲)	
遠軽地区森林組合	0030	0027	0.59	カラマツ	7		01							2025	0.59	人工造林	グイマツ	1,100	2025	下刈り	4					被害地造林	
遠軽地区森林組合	0025	0139	0.80	カラマツ	3		01							2025	0.80	人工造林	グイマツ	1,400	2025	下刈り	4					被害地造林	
遠軽地区森林組合	0030	0011	1.62	カラマツ	4		01							2025	1.62	人工造林	グイマツ	1,400	2025	下刈り	4					被害地造林	
遠軽地区森林組合	0033	0014	2.06	カラマツ	3		01							2025	2.06	人工造林	グイマツ	1,600	2025	下刈り	4					被害地造林	
遠軽地区森林組合	0061	0020	2.53	カラマツ	5		01							2025	2.53	人工造林	グイマツ	1,400	2025	下刈り	4					被害地造林	
遠軽地区森林組合	0030	0071	1.71	グイマツ	6		01							2025	1.71	人工造林	グイマツ	1,200	2026	下刈り	4					被害地造林	
遠軽地区森林組合	0033	0017	0.07				01							2025	0.07	人工造林	グイマツ	1,900	2025	下刈り	4						
遠軽地区森林組合	0033	0018	0.07				01							2025	0.07	人工造林	グイマツ	1,900	2025	下刈り	4						

事業実施 主体	森林の現況							間伐等伐採計画					植栽計画				保育			対 図 番 号	交 付 金 希 望	備 考	
	林班	小班	面積 (ha)	樹種	林齢	立木材積 (m3)	森林の 種類	実施 予定 年度	伐採 面積	伐採 方法	間伐の 方法	伐採立木 材積 (m3)	材積 伐採率 (%)	実施 予定 年度	植栽 更新 面積	更新 方法	植栽 樹種	植栽 本数 (ha当)	実施 予定 年度				作業種
遠軽地区森林組合	1017	0040	1.52	トドマツ	60	611	01						2025	3.13	人工造林	クリーンラーチ	1,300	2026	下刈り	4			皆伐2024
遠軽地区森林組合	1017	0041	0.52	トドマツ	60	209	01						2025		人工造林	クリーンラーチ	1,300	2026	下刈り	4			皆伐2024
遠軽地区森林組合	1017	0042	0.12	T-N	82	12	01						2025		人工造林	クリーンラーチ	1,300	2026	下刈り	4			皆伐2024
遠軽地区森林組合	1017	0043	3.20	カラマツ	60	1,318	01						2025		人工造林	クリーンラーチ	1,300	2026	下刈り	4			皆伐2024
遠軽地区森林組合	1017	0032	0.40	カラマツ	61	166	01						2025	2.10	人工造林	クリーンラーチ	1,300	2026	下刈り	4			皆伐2024
遠軽地区森林組合	1017	0038	1.72	NL	92	476	01						2025		人工造林	クリーンラーチ	1,300	2026	下刈り	4			皆伐2024
遠軽地区森林組合	1021	0055	7.76	トドマツ	65	2,297	01						2025	6.20	人工造林	トドマツ	1,500	2026	下刈り	5			皆伐2024
遠軽地区森林組合	1023	0068	2.32	T-L	92	441	01						2025	2.92	人工造林	カラマツ	1,900	2025	下刈り	4			皆伐2024
遠軽地区森林組合	1023	0118	0.79		3	0							2025	0.79	人工造林	カラマツ	1,900	2025	下刈り	4			未立木地
遠軽地区森林組合	1023	0005	2.16	カラマツ	57	866	01						2025	6.87	人工造林	クリーンラーチ	1,300	2026	下刈り	4			皆伐2025
遠軽地区森林組合	1023	0013	0.96	トドマツ	54	356	01						2025		人工造林	クリーンラーチ	1,300	2026	下刈り	4			皆伐2025
遠軽地区森林組合	1023	0014	0.24	カラマツ	60	99	01						2025		人工造林	クリーンラーチ	1,300	2026	下刈り	4			皆伐2025
遠軽地区森林組合	1023	0094	1.24	トドマツ	53	508	01						2025		人工造林	クリーンラーチ	1,300	2026	下刈り	4			皆伐2025
遠軽地区森林組合	1023	0095	0.44	カラマツ	54	172	01						2025		人工造林	クリーンラーチ	1,300	2026	下刈り	4			皆伐2025
遠軽地区森林組合	1023	0097	0.40	トドマツ	55	150	01						2025		人工造林	クリーンラーチ	1,300	2026	下刈り	4			皆伐2025
遠軽地区森林組合	1023	0098	0.64	カラマツ	57	257	01						2025		人工造林	クリーンラーチ	1,300	2026	下刈り	4			皆伐2025
遠軽地区森林組合	1023	0099	1.00	カラマツ	56	397	01						2025		人工造林	クリーンラーチ	1,300	2026	下刈り	4			皆伐2025
遠軽地区森林組合	1023	0100	0.12	カラマツ	57	48	01						2025		人工造林	クリーンラーチ	1,300	2026	下刈り	4			皆伐2025
遠軽地区森林組合	1023	0113	0.36	トドマツ	53	131	01						2025		人工造林	クリーンラーチ	1,300	2026	下刈り	4			皆伐2025
遠軽地区森林組合	1024	0015	1.92	カラマツ	60	791	01						2025	7.82	人工造林	カラマツ	1,900	2026	下刈り	4			皆伐2025
遠軽地区森林組合	1024	0010	0.16	カラマツ	57	64	01						2025		人工造林	カラマツ	1,900	2026	下刈り	4			皆伐2025
遠軽地区森林組合	1024	0011	0.24	カラマツ	63	71	01						2025		人工造林	カラマツ	1,900	2026	下刈り	4			皆伐2025
遠軽地区森林組合	1024	0012	0.84	カラマツ	66	254	01						2025		人工造林	カラマツ	1,900	2026	下刈り	4			皆伐2025
遠軽地区森林組合	1024	0013	0.20	カラマツ	61	58	01						2025		人工造林	カラマツ	1,900	2026	下刈り	4			皆伐2025
遠軽地区森林組合	1024	0014	1.16	T-L	59	164	01						2025		人工造林	カラマツ	1,900	2026	下刈り	4			皆伐2025
遠軽地区森林組合	1024	0016	0.80	T-L	67	123	01						2025		人工造林	カラマツ	1,900	2026	下刈り	4			皆伐2025
遠軽地区森林組合	1024	0018	0.96	T-L	64	143	01						2025		人工造林	カラマツ	1,900	2026	下刈り	4			皆伐2025
遠軽地区森林組合	1024	0104	0.32	トドマツ	57	124	01						2025		人工造林	カラマツ	1,900	2026	下刈り	4			皆伐2025
遠軽地区森林組合	1032	0003	1.50		2	0	01						2025	1.49	人工造林	カラマツ	1,900	2026	下刈り	4			未立木地
遠軽地区森林組合	1036	0029	13.99	トドマツ	3	42	01						2025	6.50	人工造林	トドマツ	1,500	2026	下刈り	5			皆伐2023
遠軽地区森林組合	1048	0029	0.32		78	0	01						2025	0.31	人工造林	カラマツ	1,900	2025	下刈り	4			未立木地
遠軽地区森林組合	1056	0017	2.28	カラマツ	53	880	01						2025	3.19	人工造林	カラマツ	1,900	2025	下刈り	4			皆伐2024
遠軽地区森林組合	1056	0002	0.20	カラマツ	65	86	01						2025		人工造林	カラマツ	1,900	2025	下刈り	4			皆伐2024
遠軽地区森林組合	1056	0046	0.19	カラマツ	38	48	01						2025		人工造林	カラマツ	1,900	2025	下刈り	4			皆伐2024
遠軽地区森林組合	1061	0028	0.57		3	0	01						2025	0.50	人工造林	カラマツ	1,900	2025	下刈り	4			未立木地
遠軽地区森林組合	1065	0041	0.65	トドマツ	70	288	01						2025	1.07	人工造林	カラマツ	1,900	2025	下刈り	4			皆伐2024

(2) その他間伐及び造林に関する事項

事業実施主体	事業実施 年度	内 容	交付金 希望	備 考

※普及活動等ソフト的取組に関する事項を記載する。

(3)作業路網に関する事項

期 別	開 設				改 良	
	林 道	林業専用道	林業専用道(規格相当)	森林作業道	幹 線	そ の 他
前期 2021年4月～2026年3月			467		1,500	
後期 2026年4月～2031年3月					1,000	

■前期計画

事業実施主体	事業実施年度	路網起点		路網終点		路線名	路網整備の内容			図面番号	交付金希望	備 考
		林班又は字名	小班又は字名	林班又は字名	小班又は字名		開設延長(m)	改良延長(m)	幅員(m)			
湧別町	2024	1009	0059	1009	0087	21林班1号線		1,500	4.0			幹線
湧別町	2023	0035	0010	0035	0010	62林班1号線		1,000	4.0			幹線
湧別町	2021	1127	0038	1127	0028	31林班1号線	467		3.0			林業専用道(規格相当)

■後期計画

事業実施主体	事業実施年度	路網起点		路網終点		路線名	路網整備の内容			図面番号	交付金希望	備 考
		林班又は字名	小班又は字名	林班又は字名	小班又は字名		開設延長(m)	改良延長(m)	幅員(m)			
湧別町	2027	0023	0013	0023	0013	58林班1号線		1,000	4.0			幹線

※作業路網の区分を備考欄に記載する。

4 特定間伐等の実施計画の実績

(1) 間伐・造林

(ア) 年度別集計

実施年度	間伐等	植栽	下刈り	枝打ち	除伐	その他
2021	424.74	288.94	144.93	49.41	58.80	
2022	303.83	326.80	218.47	25.03	58.91	
2023	274.78	241.43	140.06	19.24	10.92	
2024	248.98	264.21	188.12	17.40	31.31	
2025	246.70	231.93	262.49	9.08		
2026						
2027						
2028						
2029						
2030						

(イ) 箇所別実績

振興局	市町村	事業実施主体	作業種	森林の現況					間伐等伐採					植栽			保育		備考
				林班	小班	面積 (ha)	樹種	林齢	実施年度	立木材積 (m3)	間伐の方法	伐採立木材積 (m3)	材積伐採率(%)	実施年度	植栽樹種	植栽本数 (ha当たり)	実施年度	作業種	
オホーツク	湧別町	湧別町	001	1095	0013	8.48								2021	カラマツ	1,800	2021	下刈り	皆伐2019年
オホーツク	湧別町	湧別町	001	1062	0035	1.98								2021	カラマツ	1,800	2021	下刈り	皆伐2019年
オホーツク	湧別町	湧別町	001	1055	0029	6.55								2021	カラマツ	1,800	2021	下刈り	皆伐2019年
オホーツク	湧別町	湧別町	001	1003	0027	2.43								2021	カラマツ	1,800			皆伐2019年
オホーツク	湧別町	湧別町	001	1003	0028	3.52								2021	トマツ	1,800			皆伐2019年
オホーツク	湧別町	湧別町	001	1115	0013	3.07								2021	トマツ	1,800			皆伐2019年
オホーツク	湧別町	湧別町	001	0026	0006	3.98								2021	カラマツ	1,800			皆伐2019年
オホーツク	湧別町	湧別町	001	0026	0010	1.51								2021	トウヒ	1,800			皆伐2019年
オホーツク	湧別町	湧別町	611	0016	0007	7.48	トマツ	36	2021	1,673	列+定	501	30						
オホーツク	湧別町	湧別町	661	0039	0031	1.40	トウヒ	44	2021	2,900	定性	870	30						
オホーツク	湧別町	湧別町	661	1041	0070	8.56	トマツ	44	2021	2,226	定性	668	30						
オホーツク	湧別町	湧別町	661	1111	0010	4.08	トマツ	45	2021	1,110	定性	333	30						
オホーツク	湧別町	湧別町	881	1034	0029	25.00	アカエゾマツ	35	2021	574	定性	172	30						
オホーツク	湧別町	湧別町	661	1113	0008	9.96	トマツ	44	2021	2,649	定性	794	30						
オホーツク	湧別町	湧別町	661	1051	0043	7.84	トマツ	45	2021	2,132	定性	639	30						
オホーツク	湧別町	森林所有者〇	001	0015	0064	9.02								2021	カラマツ	1,500			皆伐2016年・2021年

振興局	市町村	事業実施 主体	作業種	森林の現況					間伐等伐採				植栽			保育		備 考
				林班	小班	面積 (ha)	樹種	林齢	実施 年度	立木 材積 (m3)	間伐の 方法	伐採立 木材積 (m3)	材積伐 採率(%)	実施 年度	植栽樹種	植栽本数 (ha当たり)	実施 年度	
オホーツク	湧別町	遠軽地区森林組合	001	0018	0001	2.71							2021	カラマツ	1,800			皆伐2021年
オホーツク	湧別町	遠軽地区森林組合	001	0036	0063	2.98							2021	カラマツ	1,800	2021	下刈り	
オホーツク	湧別町	遠軽地区森林組合	001	0036	0079	2.90							2021	カラマツ	1,800	2021	下刈り	
オホーツク	湧別町	遠軽地区森林組合	001	0067	0003	7.29							2021	グイマツ	1,800	2021	下刈り	皆伐2020年
オホーツク	湧別町	遠軽地区森林組合	001	0069	0054	16.22							2021	カラマツ	1,800	2021	下刈り	
オホーツク	湧別町	遠軽地区森林組合	241	0022	0024	5.44							2021	カラマツ	1,800	2021	下刈り	
オホーツク	湧別町	遠軽地区森林組合	231	0033	0083	0.27							2021	グイマツ	1,800	2021	下刈り	
オホーツク	湧別町	遠軽地区森林組合	231	0041	0008	4.32							2021	グイマツ	1,800	2021	下刈り	
オホーツク	湧別町	遠軽地区森林組合	231	0054	0018	2.03							2021	グイマツ	1,800	2021	下刈り	
オホーツク	湧別町	遠軽地区森林組合	231	0015	0090	0.11							2021	グイマツ	1,800			
オホーツク	湧別町	遠軽地区森林組合	231	0059	0031	2.49							2021	グイマツ	1,800	2021	下刈り	
オホーツク	湧別町	遠軽地区森林組合	001	0022	0023	0.75							2021	トウヒ	1,800			皆伐2018年
オホーツク	湧別町	遠軽地区森林組合	001	0022	0027	0.14							2021	カラマツ	1,800			皆伐2020年
オホーツク	湧別町	遠軽地区森林組合	001	0022	0028	4.47							2021	カラマツ	1,800			皆伐2020年
オホーツク	湧別町	遠軽地区森林組合	001	0017	0031	8.16							2021	グイマツ雑種F1 トウヒ	1,800			皆伐2020年
オホーツク	湧別町	遠軽地区森林組合	001	0020	0026	2.50							2021	カラマツ グイマツ雑種F1	1,800			皆伐2021年
オホーツク	湧別町	遠軽地区森林組合	001	0061	0020	2.53							2021	カラマツ	1,800			皆伐2021年
オホーツク	湧別町	遠軽地区森林組合	241	0069	0054	16.22							2021	カラマツ	1,800			
オホーツク	湧別町	遠軽地区森林組合	001	0015	0084	1.28							2021	グイマツ雑種F1	1,800			皆伐2021年
オホーツク	湧別町	遠軽地区森林組合	001	0036	0080	4.08							2021	カラマツ	1,800			
オホーツク	湧別町	遠軽地区森林組合	231	0059	0030	3.33							2021	トウヒ	1,800			
オホーツク	湧別町	遠軽地区森林組合	661	0001	0013	2.62	アカエゾマツ	15	2021	133	定性	10	20					
オホーツク	湧別町	遠軽地区森林組合	661	0068	0055	0.60	カラマツ	11	2021	30	定性	10	20					
オホーツク	湧別町	遠軽地区森林組合	661	0068	0073	3.41	カラマツ	11	2021	146	定性	58	20					
オホーツク	湧別町	遠軽地区森林組合	621	0004	0024	3.22	アカエゾマツ	13									2021	除伐
オホーツク	湧別町	遠軽地区森林組合	621	0004	0033	5.47	カラマツ	12									2021	除伐
オホーツク	湧別町	遠軽地区森林組合	661	0008	0002	0.23	アカエゾマツ	15	2021	2	定性	1	20					
オホーツク	湧別町	遠軽地区森林組合	661	0008	0005	0.32	トウヒ	22	2021	32	定性	1	20					

振興局	市町村	事業実施 主体	作業種	森林の現況					間伐等伐採					植栽			保育		備 考	
				林班	小班	面積 (ha)	樹種	林齢	実施 年度	立木 材積 (m3)	間伐の 方法	伐採立 木材積 (m3)	材積伐 採率(%)	実施 年度	植栽樹種	植栽本数 (ha当たり)	実施 年度	作業種		
オホーツク	湧別町	遠軽地区森林組合	661	0008	0004	0.14	アカエゾマツ	15	2021	3	定性	1	20							
オホーツク	湧別町	遠軽地区森林組合	661	0007	0033	0.61	アカエゾマツ	15	2021	5	定性	1	20							
オホーツク	湧別町	遠軽地区森林組合	661	0008	0003	0.21	アカエゾマツ	15	2021	2	定性	1	20							
オホーツク	湧別町	遠軽地区森林組合	661	0008	0008	0.25	アカエゾマツ	15	2021	2	定性	1	20							
オホーツク	湧別町	遠軽地区森林組合	661	0003	0025	3.68	アカエゾマツ	15	2021	18	定性	4	20							
オホーツク	湧別町	遠軽地区森林組合	661	0003	0066	0.66	アカエゾマツ	15	2021	3	定性	1	20							
オホーツク	湧別町	遠軽地区森林組合	661	0002	0047	0.82	カラマツ	12	2021	43	定性	17	20							
オホーツク	湧別町	遠軽地区森林組合	661	0002	0050	2.67	カラマツ	11	2021	115	定性	46	20							
オホーツク	湧別町	遠軽地区森林組合	661	0002	0051	2.97	カラマツ	11	2021	127	定性	51	20							
オホーツク	湧別町	遠軽地区森林組合	661	0013	0017	1.46	アカエゾマツ	19	2021	13	定性	5	20							
オホーツク	湧別町	遠軽地区森林組合	661	0013	0019	0.56	アカエゾマツ	21	2021	7	定性	2	20							
オホーツク	湧別町	遠軽地区森林組合	661	0014	0012	1.04	アカエゾマツ	21	2021	12	定性	5	20							
オホーツク	湧別町	遠軽地区森林組合	661	0014	0013	0.40	アカエゾマツ	19	2021	3	定性	1	20							
オホーツク	湧別町	遠軽地区森林組合	661	0015	0005	10.64	トドマツ	25	2021	766	定性	247	20							
オホーツク	湧別町	遠軽地区森林組合	661	0019	0068	0.89	アカエゾマツ	18	2021	7	定性	1	20				2021	枝打ち		
オホーツク	湧別町	遠軽地区森林組合	661	0030	0060	2.88	アカエゾマツ	25	2021	63	定性	13	20							
オホーツク	湧別町	遠軽地区森林組合	661	0047	0001	1.08	TL	33	2021	64	定性	14	20							
オホーツク	湧別町	遠軽地区森林組合	661	0047	0002	0.84	トドマツ	42	2021	197	定性	44	20							
オホーツク	湧別町	遠軽地区森林組合	661	0047	0018	3.64	トウヒ	26	2021	575	定性	150	20							
オホーツク	湧別町	遠軽地区森林組合	661	0048	0001	2.24	アカエゾマツ	26	2021	72	定性	28	20							
オホーツク	湧別町	遠軽地区森林組合	661	0048	0019	0.96	TL	33	2021	59	定性	31	20							
オホーツク	湧別町	遠軽地区森林組合	661	0048	0018	0.76	トウヒ	26	2021	120	定性	13	20							
オホーツク	湧別町	遠軽地区森林組合	661	0015	0080	4.69	カラマツ	12	2021	244	定性	81	20							
オホーツク	湧別町	遠軽地区森林組合	661	0015	0083	2.87	カラマツ	12	2021	149	定性	49	20							
オホーツク	湧別町	遠軽地区森林組合	661	0020	0085	2.20	ゲイマツ雑種F1	10	2021	81	定性	10	20							
オホーツク	湧別町	遠軽地区森林組合	661	0003	0036	2.34	TL	55	2021	424	定性	84	20							
オホーツク	湧別町	遠軽地区森林組合	661	0004	0010	2.80	トドマツ トウヒ	27	2021	263	定性	52	20				2021	枝打ち		
オホーツク	湧別町	遠軽地区森林組合	661	0007	0017	5.21	ゲイマツ雑種F1 トウヒ	9	2021	129	定性	25	20							
オホーツク	湧別町	遠軽地区森林組合	661	0008	0036	0.64	カラマツ	15	2021	55	定性	11	20							

振興局	市町村	事業実施 主体	作業種	森林の現況					間伐等伐採				植栽			保育		備 考	
				林班	小班	面積 (ha)	樹種	林齢	実施 年度	立木 材積 (m3)	間伐の 方法	伐採立 木材積 (m3)	材積伐 採率(%)	実施 年度	植栽樹種	植栽本数 (ha当たり)	実施 年度		作業種
オホーツク	湧別町	遠軽地区森林組合	661	0020	0005	1.33	グイマツ	8	2021	40	定性	8	20						
オホーツク	湧別町	遠軽地区森林組合	661	0027	0003	2.41	グイマツ	8	2021	72	定性	14	20						
オホーツク	湧別町	遠軽地区森林組合	661	0056	0029	1.36	トドマツ トウヒ	27	2021	128	定性	25	20				2021	枝打ち	
オホーツク	湧別町	遠軽地区森林組合	651	0025	0019	0.16	トドマツ	27									2021	枝打ち	
オホーツク	湧別町	遠軽地区森林組合	651	0025	0020	5.20	トドマツ	27									2021	枝打ち	
オホーツク	湧別町	遠軽地区森林組合	651	0025	0022	0.52	トドマツ	27									2021	枝打ち	
オホーツク	湧別町	遠軽地区森林組合	651	0025	0026	0.64	トドマツ	27									2021	枝打ち	
オホーツク	湧別町	遠軽地区森林組合	651	0025	0036	1.92	トドマツ	27									2021	枝打ち	
オホーツク	湧別町	遠軽地区森林組合	651	0025	0060	0.68	トドマツ	27									2021	枝打ち	
オホーツク	湧別町	遠軽地区森林組合	651	0025	0066	1.04	トドマツ	27									2021	枝打ち	
オホーツク	湧別町	遠軽地区森林組合	651	0025	0069	1.76	トドマツ	27									2021	枝打ち	
オホーツク	湧別町	遠軽地区森林組合	651	0047	0018	3.64	トウヒ	26									2021	枝打ち	
オホーツク	湧別町	遠軽地区森林組合	651	0048	0001	2.24	アカエゾマツ	26									2021	枝打ち	
オホーツク	湧別町	遠軽地区森林組合	651	0048	0018	0.76	トウヒ	26									2021	枝打ち	
オホーツク	湧別町	森林所有者O	651	0073	0012	1.12	トドマツ	30									2021	枝打ち	
オホーツク	湧別町	森林所有者O	651	0073	0039	0.92	トドマツ	30									2021	枝打ち	
オホーツク	湧別町	森林所有者O	651	0073	0051	1.16	アカエゾマツ	30									2021	枝打ち	
オホーツク	湧別町	遠軽地区森林組合	651	0020	0053	2.30	アカエゾマツ	18									2021	枝打ち	
オホーツク	湧別町	遠軽地区森林組合	651	0020	0044	6.52	アカエゾマツ	20									2021	枝打ち	
オホーツク	湧別町	遠軽地区森林組合	861	0055	0004	5.00	TL	78	2021	833	定性	169	20						
オホーツク	湧別町	遠軽地区森林組合	611	0015	0050	7.40	カラマツ	28	2021	1,776	列状	320	20						
オホーツク	湧別町	遠軽地区森林組合	611	0017	0007	6.27	カラマツ	56	2021	1,680	列+定	327	20						
オホーツク	湧別町	遠軽地区森林組合	621	0021	0041	3.28	トドマツ	8									2021	除伐	
オホーツク	湧別町	遠軽地区森林組合	621	0027	0025	1.23	トドマツ	8									2021	除伐	
オホーツク	湧別町	遠軽地区森林組合	621	0037	0143	4.57	トドマツ	10									2021	除伐	
オホーツク	湧別町	遠軽地区森林組合	621	0044	0051	0.79	カラマツ	17									2021	除伐	
オホーツク	湧別町	遠軽地区森林組合	621	0045	0101	5.27	カラマツ	17									2021	除伐	
オホーツク	湧別町	遠軽地区森林組合	621	0068	0013	1.53	トドマツ	10									2021	除伐	
オホーツク	湧別町	遠軽地区森林組合	621	0068	0046	7.48	カラマツ	11									2021	除伐	

振興局	市町村	事業実施 主体	作業種	森林の現況					間伐等伐採					植栽			保育		備 考
				林班	小班	面積 (ha)	樹種	林齢	実施 年度	立木 材積 (m3)	間伐の 方法	伐採立 木材積 (m3)	材積伐 採率(%)	実施 年度	植栽樹種	植栽本数 (ha当たり)	実施 年度	作業種	
オホーツク	湧別町	遠軽地区森林組合	621	0068	0048	6.16	カラマツ	11									2021	除伐	
オホーツク	湧別町	遠軽地区森林組合	621	0078	0012	3.56	グイマツ雑種F1	11									2021	除伐	
オホーツク	湧別町	遠軽地区森林組合	001	1001	0083	4.91								2021	22	1,500	2021	下刈り	皆伐2020
オホーツク	湧別町	遠軽地区森林組合	001	1002	0004	1001-83に統合								2021	22	1,500	2021	下刈り	皆伐2020
オホーツク	湧別町	遠軽地区森林組合	001	1002	0018	1.67								2021	18	1,800			未立木地
オホーツク	湧別町	遠軽地区森林組合	001	1004	0091	1004-96に統合								2021	18	1,800	2021	下刈り	皆伐2020
オホーツク	湧別町	遠軽地区森林組合	001	1004	0092	1004-96に統合								2021	18	1,800	2021	下刈り	皆伐2020
オホーツク	湧別町	遠軽地区森林組合	001	1004	0093	1004-96に統合								2021	18	1,800	2021	下刈り	皆伐2020
オホーツク	湧別町	遠軽地区森林組合	001	1004	0094	1004-96に統合								2021	18	1,800	2021	下刈り	皆伐2020
オホーツク	湧別町	遠軽地区森林組合	001	1004	0095	1004-96に統合								2021	18	1,800	2021	下刈り	皆伐2020
オホーツク	湧別町	遠軽地区森林組合	001	1004	0096	4.88								2021	18	1,800	2021	下刈り	皆伐2020
オホーツク	湧別町	遠軽地区森林組合	001	1004	0097	1004-96に統合								2021	18	1,800	2021	下刈り	皆伐2020
オホーツク	湧別町	遠軽地区森林組合	001	1004	0100	1004-96に統合								2021	18	1,800	2021	下刈り	皆伐2020
オホーツク	湧別町	遠軽地区森林組合	001	1007	0013	0.18								2021	17	1,800	2021	下刈り	皆伐2021
オホーツク	湧別町	遠軽地区森林組合	001	1008	0039	4.73								2021	17	1,500			皆伐2019
オホーツク	湧別町	遠軽地区森林組合	001	1008	0040	1008-39に統合								2021	17	1,500			皆伐2019
オホーツク	湧別町	遠軽地区森林組合	001	1009	0017	1009-25に統合								2021	18	1,800	2021	下刈り	皆伐2019
オホーツク	湧別町	遠軽地区森林組合	001	1009	0018	1009-25に統合								2021	18	1,800	2021	下刈り	皆伐2019
オホーツク	湧別町	遠軽地区森林組合	001	1009	0019	1009-25に統合								2021	18	1,800	2021	下刈り	皆伐2019
オホーツク	湧別町	遠軽地区森林組合	001	1009	0020	1009-25に統合								2021	18	1,800	2021	下刈り	皆伐2019
オホーツク	湧別町	遠軽地区森林組合	001	1009	0021	1009-25に統合								2021	18	1,800	2021	下刈り	皆伐2019
オホーツク	湧別町	遠軽地区森林組合	001	1009	0022	1009-25に統合								2021	18	1,800	2021	下刈り	皆伐2019
オホーツク	湧別町	遠軽地区森林組合	001	1009	0023	1009-25に統合								2021	18	1,800	2021	下刈り	皆伐2019
オホーツク	湧別町	遠軽地区森林組合	001	1009	0024	1009-25に統合								2021	18	1,800	2021	下刈り	皆伐2019
オホーツク	湧別町	遠軽地区森林組合	001	1009	0025	5.33								2021	18	1,800	2021	下刈り	皆伐2019
オホーツク	湧別町	遠軽地区森林組合	001	1009	0043	1009-25に統合								2021	18	1,800	2021	下刈り	皆伐2019
オホーツク	湧別町	遠軽地区森林組合	001	1017	0020	1.14								2021	22	1,000			皆伐2011
オホーツク	湧別町	遠軽地区森林組合	001	1023	0006	1023-116に統合								2021	17	1,800	2021	下刈り	皆伐2018
オホーツク	湧別町	遠軽地区森林組合	001	1023	0017	1023-116に統合								2021	17	1,800	2021	下刈り	皆伐2017

振興局	市町村	事業実施 主体	作業種	森林の現況					間伐等伐採				植栽			保育		備 考
				林班	小班	面積 (ha)	樹種	林齢	実施 年度	立木 材積 (m3)	間伐の 方法	伐採立 木材積 (m3)	材積伐 採率(%)	実施 年度	植栽樹種	植栽本数 (ha当たり)	実施 年度	
オホーツク	湧別町	遠軽地区森林組合	001	1023	0018	1023-116に統合							2021	17	1,800	2021	下刈り	皆伐2018
オホーツク	湧別町	遠軽地区森林組合	001	1023	0024	1023-116に統合							2021	17	1,800	2021	下刈り	皆伐2017
オホーツク	湧別町	遠軽地区森林組合	001	1023	0025	1023-116に統合							2021	17	1,800	2021	下刈り	皆伐2017
オホーツク	湧別町	遠軽地区森林組合	001	1023	0026	1023-116に統合							2021	17	1,800	2021	下刈り	皆伐2017
オホーツク	湧別町	遠軽地区森林組合	001	1023	0027	1023-116に統合							2021	17	1,800	2021	下刈り	皆伐2018
オホーツク	湧別町	遠軽地区森林組合	001	1023	0037	1023-116に統合							2021	17	1,800	2021	下刈り	皆伐2017
オホーツク	湧別町	遠軽地区森林組合	001	1023	0038	1023-116に統合							2021	17	1,800	2021	下刈り	皆伐2017
オホーツク	湧別町	遠軽地区森林組合	001	1023	0040	1023-116に統合							2021	17	1,800	2021	下刈り	皆伐2017
オホーツク	湧別町	遠軽地区森林組合	001	1023	0058	1023-116に統合							2021	17	1,800	2021	下刈り	皆伐2017
オホーツク	湧別町	遠軽地区森林組合	001	1023	0061	1023-116に統合							2021	17	1,800	2021	下刈り	皆伐2017
オホーツク	湧別町	遠軽地区森林組合	001	1023	0062	1023-116に統合							2021	17	1,800	2021	下刈り	皆伐2017
オホーツク	湧別町	遠軽地区森林組合	001	1023	0063	1023-116に統合							2021	17	1,800	2021	下刈り	皆伐2017
オホーツク	湧別町	遠軽地区森林組合	001	1023	0064	1023-116に統合							2021	17	1,800	2021	下刈り	皆伐2018
オホーツク	湧別町	遠軽地区森林組合	001	1023	0065	1023-116に統合							2021	17	1,800	2021	下刈り	皆伐2018
オホーツク	湧別町	遠軽地区森林組合	001	1023	0109	1023-116に統合							2021	17	1,800	2021	下刈り	皆伐2018
オホーツク	湧別町	遠軽地区森林組合	001	1023	0110	1023-116に統合							2021	17	1,800	2021	下刈り	皆伐2018
オホーツク	湧別町	遠軽地区森林組合	001	1023	0111	1023-116に統合							2021	17	1,800	2021	下刈り	皆伐2017
オホーツク	湧別町	遠軽地区森林組合	001	1023	0112	1023-116に統合							2021	17	1,800	2021	下刈り	皆伐2017
オホーツク	湧別町	遠軽地区森林組合	001	1023	0116	9.17							2021	17	1,800	2021	下刈り	皆伐2018
オホーツク	湧別町	遠軽地区森林組合	241	1023	0117	1.40							2021	17	1,800	2021	下刈り	被害地造林
オホーツク	湧別町	遠軽地区森林組合	001	1024	0059	1.27							2021	17	1,800	2021	下刈り	皆伐2020
オホーツク	湧別町	遠軽地区森林組合	001	1024	0060	2.34							2021	17	1,800	2021	下刈り	皆伐2019
オホーツク	湧別町	遠軽地区森林組合	001	1024	0061	1023-60に統合							2021	17	1,800	2021	下刈り	皆伐2019
オホーツク	湧別町	遠軽地区森林組合	001	1024	0062	1023-60に統合							2021	17	1,800	2021	下刈り	皆伐2019
オホーツク	湧別町	遠軽地区森林組合	001	1024	0063	1023-60に統合							2021	17	1,800	2021	下刈り	皆伐2019
オホーツク	湧別町	遠軽地区森林組合	001	1024	0064	1023-60に統合							2021	17	1,800	2021	下刈り	皆伐2019
オホーツク	湧別町	遠軽地区森林組合	001	1024	0065	1023-60に統合							2021	17	1,800	2021	下刈り	皆伐2019
オホーツク	湧別町	遠軽地区森林組合	001	1024	0070	1023-60に統合							2021	17	1,800	2021	下刈り	皆伐2019
オホーツク	湧別町	遠軽地区森林組合	001	1024	0087	1024-90に統合							2021	17	1,800			皆伐2021

振興局	市町村	事業実施 主体	作業種	森林の現況					間伐等伐採					植栽			保育		備 考
				林班	小班	面積 (ha)	樹種	林齢	実施 年度	立木 材積 (m3)	間伐の 方法	伐採立 木材積 (m3)	材積伐 採率(%)	実施 年度	植栽樹種	植栽本数 (ha当たり)	実施 年度	作業種	
オホーツク	湧別町	遠軽地区森林組合	001	1024	0089	1024-90に統合							2021	17	1,800			皆伐2021	
オホーツク	湧別町	遠軽地区森林組合	001	1024	0090	1.37							2021	17	1,800			皆伐2021	
オホーツク	湧別町	遠軽地区森林組合	001	1024	0091	1024-92に統合							2021	22	1,000			皆伐2020	
オホーツク	湧別町	遠軽地区森林組合	001	1024	0092	7.62							2021	22	1,000			皆伐2020	
オホーツク	湧別町	遠軽地区森林組合	001	1024	0093	1024-92に統合							2021	22	1,000			皆伐2020	
オホーツク	湧別町	遠軽地区森林組合	001	1024	0108	1024-92に統合							2021	22	1,000			皆伐2020	
オホーツク	湧別町	遠軽地区森林組合	001	1024	0119	1023-59に統合							2021	17	1,800	2021	下刈り	皆伐2020	
オホーツク	湧別町	遠軽地区森林組合	001	1048	0006	2.80							2021	27	1,800			皆伐2010	
オホーツク	湧別町	遠軽地区森林組合	001	1051	0006	1.08							2021	27	1,800			皆伐2021	
オホーツク	湧別町	遠軽地区森林組合	001	1051	0040	1051-6に統合							2021	22	1,800	2021	下刈り	皆伐2021	
オホーツク	湧別町	遠軽地区森林組合	001	1061	0058	1.63							2021	17	1,800			皆伐2020	
オホーツク	湧別町	遠軽地区森林組合	001	1061	0083	1061-58に統合							2021	17	1,800			皆伐2021	
オホーツク	湧別町	遠軽地区森林組合	001	1062	0036	0.80							2021	23	1,800			未立木地	
オホーツク	湧別町	遠軽地区森林組合	001	1062	0037	0.78							2021	23	1,800			未立木地	
オホーツク	湧別町	遠軽地区森林組合	001	1063	0125	0.92							2021	17	1,800	2021	下刈り	未立木地	
オホーツク	湧別町	遠軽地区森林組合	001	1065	0058	1065-79に統合							2021	18	1,800	2021	下刈り	未立木地	
オホーツク	湧別町	遠軽地区森林組合	001	1065	0067	1065-79に統合							2021	18	1,800	2021	下刈り	皆伐2020	
オホーツク	湧別町	遠軽地区森林組合	001	1065	0076	1065-79に統合							2021	18	1,800	2021	下刈り	皆伐2020	
オホーツク	湧別町	遠軽地区森林組合	001	1065	0077	1065-79に統合							2021	18	1,800	2021	下刈り	皆伐2020	
オホーツク	湧別町	遠軽地区森林組合	001	1065	0079	2.35							2021	18	1,800	2021	下刈り	皆伐2020	
オホーツク	湧別町	遠軽地区森林組合	001	1068	0128	0.61							2021	23	1,800	2021	下刈り	被害地造林	
オホーツク	湧別町	遠軽地区森林組合	001	1071	0029	1072-1に統合							2021	18	1,800	2021	下刈り	皆伐2020	
オホーツク	湧別町	遠軽地区森林組合	001	1072	0001	7.30							2021	18	1,800	2021	下刈り	皆伐2020	
オホーツク	湧別町	遠軽地区森林組合	001	1072	0036	1072-1に統合							2021	18	1,800	2021	下刈り	皆伐2020	
オホーツク	湧別町	遠軽地区森林組合	001	1072	0038	1072-1に統合							2021	18	1,800	2021	下刈り	皆伐2020	
オホーツク	湧別町	遠軽地区森林組合	001	1098	0034	5.88							2021	17	1,800			皆伐2019	
オホーツク	湧別町	遠軽地区森林組合	001	1098	0035	1098-34に統合							2021	17	1,800			皆伐2019	
オホーツク	湧別町	遠軽地区森林組合	001	1098	0070	1098-34に統合							2021	17	1,800			皆伐2019	
オホーツク	湧別町	遠軽地区森林組合	001	1116	0013	1.97							2021	18	1,800			皆伐2021	

振興局	市町村	事業実施主体	作業種	森林の現況					間伐等伐採					植栽			保育		備考
				林班	小班	面積(ha)	樹種	林齢	実施年度	立木材積(m3)	間伐の方法	伐採立木材積(m3)	材積伐採率(%)	実施年度	植栽樹種	植栽本数(ha当たり)	実施年度	作業種	
オホーツク	湧別町	遠軽地区森林組合	001	1116	0014	1116-13に統合							2021	18	1,800			皆伐2021	
オホーツク	湧別町	遠軽地区森林組合	001	1117	0028	1116-13に統合							2021	18	1,800			未立木地	
オホーツク	湧別町	遠軽地区森林組合	001	1123	0005	5.34							2021	17	1,800			皆伐2021	
オホーツク	湧別町	遠軽地区森林組合	001	1123	0076	1.22							2021	18	1,800			未立木地	
オホーツク	湧別町	森林所有者C	001	1021	0060	5.59							2021	23	1,500			皆伐2020	
オホーツク	湧別町	森林所有者C	001	1031	0003	14.16							2021	17	1,500	2021	下刈り	皆伐2020	
オホーツク	湧別町	森林所有者C	001	1036	0010	8.36							2021	23	1,500			皆伐2021	
オホーツク	湧別町	森林所有者C	001	1036	0011	7.84							2021	17	1,500	2021	下刈り	皆伐2019	
オホーツク	湧別町	森林所有者C	001	1037	0001	1036-11に統合							2021	17	1,500	2021	下刈り	皆伐2019	
オホーツク	湧別町	森林所有者C	001	1037	0019	8.19							2021	17	1,500			皆伐2021	
オホーツク	湧別町	森林所有者C	001	1085	0001	5.21							2021	17	2,200			皆伐2020	
オホーツク	湧別町	森林所有者C	001	1085	0017	1085-1に統合							2021	17	2,200			皆伐2020	
オホーツク	湧別町	森林所有者C	001	1093	0003	2.71							2021	22	1,500			皆伐2021	
オホーツク	湧別町	森林所有者C	001	1093	0013	13.03							2021	23	1,500	2021	下刈り	被害地造林	
オホーツク	湧別町	森林所有者C	001	1094	0009	5.72							2021	17	1,500	2021	下刈り	被害地造林	
オホーツク	湧別町	森林所有者C	001	1094	0010	6.11							2021	23	1,500			皆伐2020	
オホーツク	湧別町	森林所有者H	001	1026	0005	2.57							2021	88	1,800	2021	下刈り	被害地造林	
オホーツク	湧別町	遠軽地区森林組合	661	1004	0064	4.06	カラマツ	14	2021	250	定性	50	20						
オホーツク	湧別町	遠軽地区森林組合	661	1005	0066	4.33	グイマツ雑種F1	11	2021	215	定性	43	20						
オホーツク	湧別町	遠軽地区森林組合	661	1005	0073	2.99	グイマツ雑種F1	10	2021	115	定性	23	20						
オホーツク	湧別町	遠軽地区森林組合	661	1005	0151	4.85	トウヒ	9	2021	55	定性	11	20						
オホーツク	湧別町	遠軽地区森林組合	661	1006	0010	3.80	アカエゾマツ	13	2021	20	定性	4	20						
オホーツク	湧別町	遠軽地区森林組合	621	1007	0007	2.39	トドマツ	10									2021	除伐	
オホーツク	湧別町	遠軽地区森林組合	661	1007	0050	7.08	トウヒ	34	2021	445	定性	89	20						
オホーツク	湧別町	遠軽地区森林組合	661	1007	0087	0.41	グイマツ	13	2021	20	定性	4	20						
オホーツク	湧別町	遠軽地区森林組合	661	1009	0038	2.28	アカエゾマツ	23	2021	35	定性	7	20				2021	枝打ち	
オホーツク	湧別町	遠軽地区森林組合	661	1009	0056	1.36	グイマツ	20	2021	110	定性	22	20						
オホーツク	湧別町	遠軽地区森林組合	661	1012	0057	1.96	トウヒ	22	2021	195	定性	39	20						
オホーツク	湧別町	遠軽地区森林組合	621	1013	0024	1.92	トドマツ	12									2021	除伐	

振興局	市町村	事業実施主体	作業種	森林の現況					間伐等伐採					植栽			保育		備考
				林班	小班	面積 (ha)	樹種	林齢	実施 年度	立木 材積 (m3)	間伐の 方法	伐採立 木材積 (m3)	材積伐 採率(%)	実施 年度	植栽樹種	植栽本数 (ha当たり)	実施 年度	作業種	
オホーツク	湧別町	遠軽地区森林組合	621	1013	0073	0.41	アカエゾマツ	12									2021	除伐	
オホーツク	湧別町	遠軽地区森林組合	621	1014	0006	5.32	トドマツ	12									2021	除伐	
オホーツク	湧別町	遠軽地区森林組合	621	1014	0027	0.69	アカエゾマツ	12									2021	除伐	
オホーツク	湧別町	遠軽地区森林組合	661	1017	0006	1.86	トウヒ	12	2021	40	定性	8	20						
オホーツク	湧別町	遠軽地区森林組合	661	1018	0029	7.64	トウヒ	27	2021	240	定性	48	20			2021	枝打ち		
オホーツク	湧別町	遠軽地区森林組合	661	1018	0052	3.35	トウヒ	17	2021	165	定性	33	20						
オホーツク	湧別町	遠軽地区森林組合	661	1018	0075	1.04	トドマツ	36	2021	185	定性	37	20						
オホーツク	湧別町	遠軽地区森林組合	661	1018	0076	0.84	トドマツ	34	2021	135	定性	27	20						
オホーツク	湧別町	遠軽地区森林組合	621	1018	0108	0.61	グイマツ	8								2021	除伐		
オホーツク	湧別町	遠軽地区森林組合	611	1024	0115	0.84	アカエゾマツ	30	2021	45	列+定	9	20			2021	枝打ち		
オホーツク	湧別町	遠軽地区森林組合	611	1026	0026	3.12	トウヒ	31	2021	640	列+定	128	20						
オホーツク	湧別町	遠軽地区森林組合	661	1026	0028	0.20	アカエゾマツ	25	2021	5	定性	1	20			2021	枝打ち		
オホーツク	湧別町	遠軽地区森林組合	661	1026	0030	1.32	トウヒ	25	2021	25	定性	5	20			2021	枝打ち		
オホーツク	湧別町	遠軽地区森林組合	661	1026	0044	4.14	トウヒ	17	2021	165	定性	33	20						
オホーツク	湧別町	遠軽地区森林組合	861	1026	0077	2.28	トドマツ	39	2021	465	列+定	93	20						
オホーツク	湧別町	遠軽地区森林組合	611	1026	0091	0.12	トウヒ	31	2021	25	列+定	5	20						
オホーツク	湧別町	遠軽地区森林組合	611	1026	0109	0.28	トウヒ	51	2021	120	列+定	24	20						
オホーツク	湧別町	遠軽地区森林組合	661	1038	0002	0.76	アカエゾマツ	27	2021	20	定性	4	20						
オホーツク	湧別町	遠軽地区森林組合	661	1038	0004	0.95	アカエゾマツ	13	2021	5	定性	1	20						
オホーツク	湧別町	遠軽地区森林組合	661	1038	0014	4.80	アカエゾマツ	13	2021	30	定性	6	20						譲与税
オホーツク	湧別町	遠軽地区森林組合	661	1040	0013	1.63	アカエゾマツ	14	2021	5	定性	1	20						
オホーツク	湧別町	遠軽地区森林組合	661	1040	0024	0.24	アカエゾマツ	22	2021	5	定性	1	20						
オホーツク	湧別町	遠軽地区森林組合	661	1040	0053	0.76	アカエゾマツ	22	2021	10	定性	2	20						
オホーツク	湧別町	遠軽地区森林組合	661	1040	0194	1.76	カラマツ	14	2021	125	定性	25	20						
オホーツク	湧別町	遠軽地区森林組合	661	1042	0121	1.24	トドマツ	26	2021	105	定性	21	20						
オホーツク	湧別町	遠軽地区森林組合	661	1043	0001	1.76	トドマツ	26	2021	150	定性	30	20						
オホーツク	湧別町	遠軽地区森林組合	661	1043	0048	3.48	トドマツ	26	2021	295	定性	59	20						
オホーツク	湧別町	遠軽地区森林組合	661	1045	0036	4.61	カラマツ	11	2021	335	定性	67	20						
オホーツク	湧別町	遠軽地区森林組合	661	1046	0071	1.85	グイマツ	12	2021	80	定性	16	20						

振興局	市町村	事業実施主体	作業種	森林の現況					間伐等伐採					植栽			保育		備考	
				林班	小班	面積 (ha)	樹種	林齢	実施 年度	立木 材積 (m3)	間伐の 方法	伐採立 木材積 (m3)	材積伐 採率(%)	実施 年度	植栽樹種	植栽本数 (ha当たり)	実施 年度	作業種		
オホーツク	湧別町	遠軽地区森林組合	661	1047	0013	3.75	カラマツ	12	2021	160	定性	32	20							
オホーツク	湧別町	遠軽地区森林組合	661	1047	0015	9.94	カラマツ	12	2021	425	定性	85	20							
オホーツク	湧別町	遠軽地区森林組合	661	1055	0083	4.69	ゲイマツ	10	2021	140	定性	28	20							
オホーツク	湧別町	遠軽地区森林組合	661	1056	0031	1.57	トドマツ	12	2021	10	定性	2	20							
オホーツク	湧別町	遠軽地区森林組合	661	1056	0033	0.76	トドマツ	12	2021	10	定性	2	20							
オホーツク	湧別町	遠軽地区森林組合	661	1057	0006	2.80	トドマツ	12	2021	30	定性	6	20							
オホーツク	湧別町	遠軽地区森林組合	661	1057	0045	0.87	トドマツ	12	2021	10	定性	2	20							
オホーツク	湧別町	遠軽地区森林組合	661	1057	0051	0.54	アカエゾマツ	13	2021	10	定性	2	20							
オホーツク	湧別町	遠軽地区森林組合	611	1058	0027	1.32	カラマツ	27	2021	310	列状	62	20							
オホーツク	湧別町	遠軽地区森林組合	611	1058	0028	1.12	ゲイマツ	28	2021	145	列状	29	20							
オホーツク	湧別町	遠軽地区森林組合	611	1058	0030	1.88	カラマツ	29	2021	465	列状	93	20							
オホーツク	湧別町	遠軽地区森林組合	611	1058	0033	2.00	カラマツ	28	2021	480	列状	96	20							
オホーツク	湧別町	遠軽地区森林組合	661	1058	0045	0.61	ゲイマツ雑種F1	14	2021	70	定性	14	20							
オホーツク	湧別町	遠軽地区森林組合	661	1058	0050	1.26	ゲイマツ雑種F1	14	2021	150	定性	30	20							
オホーツク	湧別町	遠軽地区森林組合	661	1060	0007	4.67	ゲイマツ雑種F1	15	2021	400	定性	80	20							
オホーツク	湧別町	遠軽地区森林組合	661	1065	0017	6.36	トウヒ	34	2021	1,550	定性	310	20							
オホーツク	湧別町	遠軽地区森林組合	661	1070	0008	6.49	アカエゾマツ	7	2021	35	定性	7	20							
オホーツク	湧別町	遠軽地区森林組合	661	1070	0024	6.56	トドマツ	36	2021	180	定性	36	20							
オホーツク	湧別町	遠軽地区森林組合	661	1070	0035	6.66	ゲイマツ雑種F1	18	2021	90	定性	18	20							
オホーツク	湧別町	遠軽地区森林組合	661	1070	0041	1.90	カラマツ	13	2021	65	定性	13	20							
オホーツク	湧別町	遠軽地区森林組合	661	1070	0043	8.89	アカエゾマツ	7	2021	35	定性	7	20							
オホーツク	湧別町	遠軽地区森林組合	661	1073	0028	6.81	カラマツ	10	2021	250	定性	50	20							
オホーツク	湧別町	遠軽地区森林組合	661	1073	0029	4.20	カラマツ	9	2021	155	定性	31	20							
オホーツク	湧別町	遠軽地区森林組合	661	1097	0038	0.68	アカエゾマツ	27	2021	35	定性	7	20					2021	枝打ち	
オホーツク	湧別町	遠軽地区森林組合	661	1103	0014	3.06	トウヒ	15	2021	5	定性	1	20							
オホーツク	湧別町	遠軽地区森林組合	621	1103	0063	4.90	トウヒ	13										2021	除伐	
オホーツク	湧別町	遠軽地区森林組合	661	1115	0025	4.84	カラマツ	9	2021	295	定性	59	20							
オホーツク	湧別町	遠軽地区森林組合	661	1115	0026	0.29	トウヒ	12	2021	5	定性	1	20							
オホーツク	湧別町	遠軽地区森林組合	661	1115	0027	1.72	カラマツ	12	2021	70	定性	14	20							

振興局	市町村	事業実施主体	作業種	森林の現況					間伐等伐採					植栽			保育		備考	
				林班	小班	面積 (ha)	樹種	林齢	実施 年度	立木 材積 (m3)	間伐の 方法	伐採立 木材積 (m3)	材積伐 採率(%)	実施 年度	植栽樹種	植栽本数 (ha当たり)	実施 年度	作業種		
オホーツク	湧別町	遠軽地区森林組合	661	1116	0003	4.11	カラマツ	12	2021	175	定性	35	20							
オホーツク	湧別町	遠軽地区森林組合	611	1116	0031	1.44	トドマツ	57	2021	455	列+定	91	20							非公共
オホーツク	湧別町	遠軽地区森林組合	611	1117	0010	20.60	カラマツ	57	2021	5,580	列+定	1,116	20							非公共
オホーツク	湧別町	遠軽地区森林組合	661	1117	0015	1.60	トドマツ	25	2021	115	定性	23	20							
オホーツク	湧別町	遠軽地区森林組合	661	1117	0016	1.84	トドマツ	25	2021	130	定性	26	20							
オホーツク	湧別町	遠軽地区森林組合	661	1117	0026	1.74	トドマツ	14	2021	20	定性	4	20							
オホーツク	湧別町	遠軽地区森林組合	661	1117	0030	2.82	トドマツ	13	2021	50	定性	10	20							
オホーツク	湧別町	遠軽地区森林組合	611	1117	0037	5.00	トドマツ	57	2021	1,105	列+定	221	20							非公共
オホーツク	湧別町	遠軽地区森林組合	611	1117	0038	0.32	カラマツ	56	2021	85	列+定	17	20							非公共
オホーツク	湧別町	遠軽地区森林組合	611	1119	0002	0.10	トウヒ	21	2021	10	列状	2	20							譲与税
オホーツク	湧別町	遠軽地区森林組合	661	1119	0007	4.48	グイマツ	20	2021	455	定性	91	20							
オホーツク	湧別町	遠軽地区森林組合	661	1120	0009	0.92	グイマツ	20	2021	90	定性	18	20							
オホーツク	湧別町	遠軽地区森林組合	661	1121	0020	2.83	トドマツ	14	2021	35	定性	7	20							
オホーツク	湧別町	遠軽地区森林組合	661	1121	0023	3.36	アカエゾマツ	27	2021	175	定性	35	20							
オホーツク	湧別町	遠軽地区森林組合	661	1121	0090	1.81	グイマツ雑種F1	18	2021	250	定性	50	20							
オホーツク	湧別町	遠軽地区森林組合	611	1122	0076	0.88	トウヒ	21	2021	105	列状	21	20							譲与税
オホーツク	湧別町	遠軽地区森林組合	611	1122	0077	3.68	トウヒ	21	2021	455	列状	91	20							譲与税
オホーツク	湧別町	遠軽地区森林組合	661	1122	0078	2.47	グイマツ	21	2021	265	定性	53	20							
オホーツク	湧別町	遠軽地区森林組合	661	1123	0046	0.94	トウヒ	15	2021	5	定性	1	20							
オホーツク	湧別町	遠軽地区森林組合	661	1130	0014	2.68	トドマツ	27	2021	250	定性	50	20							
オホーツク	湧別町	遠軽地区森林組合	661	1131	0006	2.00	トドマツ	27	2021	185	定性	37	20							
オホーツク	湧別町	森林所有者C	611	1029	0015	10.40	トドマツ	45	2021	2,245	列状	449	20							
オホーツク	湧別町	森林所有者C	611	1032	0004	11.72	トドマツ	44	2021	2,810	列状	562	20							
オホーツク	湧別町	森林所有者J	661	1044	0018	1.35	カラマツ	16	2021	135	定性	27	20							
オホーツク	湧別町	森林所有者H	651	1026	0015	0.82	グイマツ	13									2021	枝打ち		
オホーツク	湧別町	森林所有者L	001	0002	0048	3.13								2022	トドマツ	1,800				皆伐2021
オホーツク	湧別町	遠軽地区森林組合	001	0003	0080	0.78								2022	トウヒ	1,900				未立木地
オホーツク	湧別町	森林所有者L	001	0003	0007	5.73								2022	トドマツ	1,800				皆伐2021
オホーツク	湧別町	遠軽地区森林組合	231	0003	0077	1.01	トドマツ	8						2022	トウヒ	1,500				

振興局	市町村	事業実施 主体	作業種	森林の現況					間伐等伐採					植栽			保育		備 考
				林班	小班	面積 (ha)	樹種	林齢	実施 年度	立木 材積 (m3)	間伐の 方法	伐採立 木材積 (m3)	材積伐 採率(%)	実施 年度	植栽樹種	植栽本数 (ha当たり)	実施 年度	作業種	
オホーツク	湧別町	遠軽地区森林組合	231	0003	0078	0.80	トドマツ	4						2022	トウヒ	1,800			
オホーツク	湧別町	遠軽地区森林組合	231	0003	0079	0.92	トドマツ	6						2022	トウヒ	1,800			
オホーツク	湧別町	遠軽地区森林組合	231	0003	0079	0.10								2022	トウヒ	1,400			
オホーツク	湧別町	遠軽地区森林組合	001	0004	0006	9.62	カラマツ	60						2022	クイマツ雑種F1 アカエゾマツ	1,600			皆伐2022
オホーツク	湧別町	遠軽地区森林組合	001	0007	0016	1.32								2022	トドマツ	1,800			皆伐2018
オホーツク	湧別町	遠軽地区森林組合	001	0007	0036	3.25	T-L	80						2022	トドマツ	1,800			皆伐2022
オホーツク	湧別町	遠軽地区森林組合	001	0018	0001	3.83								2022	カラマツ	1,800			皆伐2021
オホーツク	湧別町	遠軽地区森林組合	001	0019	0124	2.00								2022	カラマツ	1,800			皆伐2021
オホーツク	湧別町	森林所有者F	001	0021	0002	4.38								2022	トドマツ	1,800			皆伐2021
オホーツク	湧別町	森林所有者M	001	0028	0039	2.21	カラマツ	62						2022	グイマツ雑種F1	1,000			皆伐2022
オホーツク	湧別町	遠軽地区森林組合	001	0030	0011	1.62								2022	カラマツ	1,800			皆伐2021
オホーツク	湧別町	遠軽地区森林組合	001	0031	0002	8.06								2022	カラマツ	2,000			皆伐2021
オホーツク	湧別町	遠軽地区森林組合	001	0036	0025	5.28								2022	カラマツ	1,800			皆伐2021
オホーツク	湧別町	遠軽地区森林組合	001	0037	0119	1.35	トドマツ	51						2022	グイマツ	1,800			皆伐2021
オホーツク	湧別町	遠軽地区森林組合	001	0037	0120	5.47								2022	トドマツ	1,800			皆伐2021
オホーツク	湧別町	遠軽地区森林組合	001	0045	0020	2.26								2022	カラマツ	1,800			
オホーツク	湧別町	遠軽地区森林組合	001	0056	0024	5.57								2022	トウヒ	1,800			皆伐2021
オホーツク	湧別町	遠軽地区森林組合	001	0056	0051	0.29								2022	トウヒ	1,800			皆伐2021
オホーツク	湧別町	遠軽地区森林組合	241	0059	0031	7.76	カラマツ	3						2022	トウヒ	400			譲与税
オホーツク	湧別町	遠軽地区森林組合	241	0059	0032	2.49	カラマツ	2						2022	トウヒ	400			譲与税
オホーツク	湧別町	遠軽地区森林組合	001	0079	0002	1.98								2022	トドマツ	1,900			未立木地
オホーツク	湧別町	遠軽地区森林組合	621	0004	0003	5.23	トドマツ	11									2022	除伐	
オホーツク	湧別町	遠軽地区森林組合	621	0004	0004	2.63	トドマツ	11									2022	除伐	
オホーツク	湧別町	遠軽地区森林組合	621	0004	0023	9.57	グイマツ雑種F1	11									2022	除伐	
オホーツク	湧別町	遠軽地区森林組合	621	0033	0031	13.47	トドマツ	8									2022	除伐	
オホーツク	湧別町	遠軽地区森林組合	621	0058	0014	9.30	トドマツ	9									2022	除伐	
オホーツク	湧別町	遠軽地区森林組合	621	0069	0050	1.77	カラマツ	12									2022	除伐	
オホーツク	湧別町	遠軽地区森林組合	621	0069	0051	1.18	カラマツ	12									2022	除伐	
オホーツク	湧別町	遠軽地区森林組合	621	0069	0052	2.30	カラマツ	12									2022	除伐	

振興局	市町村	事業実施主体	作業種	森林の現況					間伐等伐採				植栽			保育		備考	
				林班	小班	面積 (ha)	樹種	林齢	実施 年度	立木 材積 (m3)	間伐の 方法	伐採立 木材積 (m3)	材積伐 採率(%)	実施 年度	植栽樹種	植栽本数 (ha当たり)	実施 年度		作業種
オホーツク	湧別町	遠軽地区森林組合	621	0069	0053	1.90	カラマツ	12									2022	除伐	
オホーツク	湧別町	遠軽地区森林組合	621	0073	0021	10.66	カラマツ	8									2022	除伐	
オホーツク	湧別町	遠軽地区森林組合	651	0011	0030	2.45	トドマツ	16									2022	枝打ち	
オホーツク	湧別町	遠軽地区森林組合	651	0025	0034	3.24	トドマツ	25									2022	枝打ち	
オホーツク	湧別町	遠軽地区森林組合	651	0033	0057	4.00	トドマツ	23									2022	枝打ち	
オホーツク	湧別町	遠軽地区森林組合	651	0033	0065	5.76	アカエゾマツ	27									2022	枝打ち	
オホーツク	湧別町	遠軽地区森林組合	651	0033	0096	2.49	トドマツ	27									2022	枝打ち	
オホーツク	湧別町	遠軽地区森林組合	651	0054	0021	3.62	トウヒ	18									2022	枝打ち	
オホーツク	湧別町	遠軽地区森林組合	661	0002	0017	1.85	グイマツ	11	2022	68	列状	13	20						
オホーツク	湧別町	遠軽地区森林組合	661	0015	0025	1.76	アカエゾマツ	32	2022	109	列状	21	20						
オホーツク	湧別町	遠軽地区森林組合	661	0015	0077	1.76	アカエゾマツ	32	2022	109	列状	21	20						
オホーツク	湧別町	遠軽地区森林組合	661	0015	0081	0.12	アカエゾマツ	32	2022	7	列状	1	20						
オホーツク	湧別町	遠軽地区森林組合	661	0021	0028	1.53	カラマツ	15	2022	243	列状	48	20						
オホーツク	湧別町	遠軽地区森林組合	661	0022	0005	7.40	カラマツ	15	2022	1,177	列状	235	20						
オホーツク	湧別町	遠軽地区森林組合	881	0025	0023	5.29	T-L	72	2022		列状		20						
オホーツク	湧別町	遠軽地区森林組合	661	0027	0032	2.19	カラマツ	11	2022	60	列状	12	20						
オホーツク	湧別町	遠軽地区森林組合	661	0030	0002	2.30	カラマツ	11	2022	85	列状	17	20						
オホーツク	湧別町	遠軽地区森林組合	661	0037	0005	3.18	グイマツ	11	2022	117	列状	23	20						
オホーツク	湧別町	遠軽地区森林組合	661	0037	0055	2.60	カラマツ	16	2022	224	列状	44	20						
オホーツク	湧別町	遠軽地区森林組合	661	0041	0006	3.53	トウヒ	11	2022	28	列状	5	20						
オホーツク	湧別町	遠軽地区森林組合	661	0044	0028	5.80	カラマツ	11	2022	214	列状	42	20						
オホーツク	湧別町	遠軽地区森林組合	661	0054	0047	0.47	グイマツ雑種F1	14	2022	65	列状	13	20						譲与税
オホーツク	湧別町	遠軽地区森林組合	661	0054	0021	3.62	トウヒ	18	2022	358	列状	771	20						譲与税
オホーツク	湧別町	遠軽地区森林組合	661	0054	0023	4.50	カラマツ	18	2022	887	列状	177	20						譲与税
オホーツク	湧別町	遠軽地区森林組合	661	0056	0031	0.68	トドマツ	48	2022	177	列状	35	20						
オホーツク	湧別町	遠軽地区森林組合	881	0056	0026	2.32	T-L	79	2022	360	列状	72	20						
オホーツク	湧別町	遠軽地区森林組合	881	0056	0027	2.08	T-L	62	2022	530	列状	106	20						
オホーツク	湧別町	遠軽地区森林組合	881	0056	0043	1.74	T-L	62	2022	379	列状	55	20						
オホーツク	湧別町	遠軽地区森林組合	881	0056	0044	2.24	T-L	79	2022	370	列状	74	20						

振興局	市町村	事業実施主体	作業種	森林の現況					間伐等伐採					植栽			保育		備考
				林班	小班	面積(ha)	樹種	林齢	実施年度	立木材積(m3)	間伐の方法	伐採立木材積(m3)	材積伐採率(%)	実施年度	植栽樹種	植栽本数(ha当たり)	実施年度	作業種	
オホーツク	湧別町	遠軽地区森林組合	881	0056	0045	2.88	T-L	79	2022	475	列状	95	20						
オホーツク	湧別町	遠軽地区森林組合	001	1006	0088	1006-117に統合	カラマツ	71						2022	カラマツ	1,800	2022	下刈り	皆伐2022
オホーツク	湧別町	遠軽地区森林組合	001	1006	0117	0.81	カラマツ	52						2022	カラマツ	1,800	2022	下刈り	皆伐2022
オホーツク	湧別町	遠軽地区森林組合	001	1006	0118	1006-117に統合	カラマツ	52						2022	カラマツ	1,800	2022	下刈り	皆伐2022
オホーツク	湧別町	遠軽地区森林組合	001	1006	0119	1006-117に統合	カラマツ	48						2022	カラマツ	1,800	2022	下刈り	皆伐2022
オホーツク	湧別町	遠軽地区森林組合	001	1008	0064	1.64								2022	カラマツ	1,900	2022	下刈り	未立木地
オホーツク	湧別町	遠軽地区森林組合	001	1015	0024	1.37	カラマツ	45						2022	ミズナラ	1,800	2022	下刈り	皆伐2017
オホーツク	湧別町	遠軽地区森林組合	001	1017	0018	1017-23に統合	カラマツ	48						2022	グイマツ雑種F1	1,000	2022	下刈り	皆伐2010
オホーツク	湧別町	遠軽地区森林組合	001	1017	0019	1017-23に統合	T-L	57						2022	グイマツ雑種F1	1,000	2022	下刈り	皆伐2010
オホーツク	湧別町	遠軽地区森林組合	001	1017	0020	1017-23に統合	カラマツ	48						2022	グイマツ雑種F1	1,000	2022	下刈り	皆伐2011
オホーツク	湧別町	遠軽地区森林組合	001	1017	0022	1017-23に統合	NL	57						2022	グイマツ雑種F1	1,000	2022	下刈り	皆伐2010
オホーツク	湧別町	遠軽地区森林組合	001	1017	0023	3.35	カラマツ	47						2022	グイマツ雑種F1	1,000	2022	下刈り	皆伐2010
オホーツク	湧別町	森林所有者C	001	1021	0059	4.64	トドマツ	60						2022	トドマツ	1,500	2022	下刈り	皆伐2021
オホーツク	湧別町	遠軽地区森林組合	001	1023	0022	1023-35に統合	カラマツ	55						2022	カラマツ	1,800	2022	下刈り	皆伐2022
オホーツク	湧別町	遠軽地区森林組合	001	1023	0023	1023-35に統合	カラマツ	68						2022	カラマツ	1,800	2022	下刈り	皆伐2022
オホーツク	湧別町	遠軽地区森林組合	001	1023	0028	1023-35に統合	カラマツ	67						2022	カラマツ	1,800	2022	下刈り	皆伐2022
オホーツク	湧別町	遠軽地区森林組合	001	1023	0029	1023-35に統合	カラマツ	57						2022	カラマツ	1,800	2022	下刈り	皆伐2022
オホーツク	湧別町	遠軽地区森林組合	001	1023	0030	1023-35に統合	カラマツ	58						2022	カラマツ	1,800	2022	下刈り	皆伐2022
オホーツク	湧別町	遠軽地区森林組合	001	1023	0031	1023-35に統合	カラマツ	66						2022	カラマツ	1,800	2022	下刈り	皆伐2022
オホーツク	湧別町	遠軽地区森林組合	001	1023	0033	1023-35に統合	カラマツ	66						2022	カラマツ	1,800	2022	下刈り	皆伐2022
オホーツク	湧別町	遠軽地区森林組合	001	1023	0034	1023-35に統合	カラマツ	64						2022	カラマツ	1,800	2022	下刈り	皆伐2022
オホーツク	湧別町	遠軽地区森林組合	001	1023	0035	5.91	カラマツ	57						2022	カラマツ	1,800	2022	下刈り	皆伐2022
オホーツク	湧別町	遠軽地区森林組合	001	1023	0036	1023-35に統合	カラマツ	58						2022	カラマツ	1,800	2022	下刈り	皆伐2022
オホーツク	湧別町	遠軽地区森林組合	001	1023	0079	1023-35に統合	カラマツ	67						2022	カラマツ	1,800	2022	下刈り	皆伐2022
オホーツク	湧別町	遠軽地区森林組合	001	1023	0102	1023-35に統合	カラマツ	53						2022	カラマツ	1,800	2022	下刈り	皆伐2022
オホーツク	湧別町	遠軽地区森林組合	001	1024	0027	1024-37に統合	カラマツ	49						2022	グイマツ雑種F1	1,000	2022	下刈り	皆伐2022
オホーツク	湧別町	遠軽地区森林組合	001	1024	0037	3.14	カラマツ	52						2022	グイマツ雑種F1	1,000	2022	下刈り	皆伐2022
オホーツク	湧別町	遠軽地区森林組合	001	1024	0038	1024-37に統合	カラマツ	74						2022	グイマツ雑種F1	1,000	2022	下刈り	皆伐2022
オホーツク	湧別町	遠軽地区森林組合	001	1024	0080	1024-85に統合	カラマツ	56						2022	グイマツ雑種F1	1,000	2022	下刈り	皆伐2022

振興局	市町村	事業実施主体	作業種	森林の現況					間伐等伐採				植栽			保育		備考
				林班	小班	面積(ha)	樹種	林齢	実施年度	立木材積(m3)	間伐の方法	伐採立木材積(m3)	材積伐採率(%)	実施年度	植栽樹種	植栽本数(ha当たり)	実施年度	
オホーツク	湧別町	遠軽地区森林組合	001	1024	0081	1024-85に統合	カラマツ	54					2022	グイマツ雑種F1	1,000	2022	下刈り	皆伐2020
オホーツク	湧別町	遠軽地区森林組合	001	1024	0083	1024-85に統合	トドマツ	59					2022	グイマツ雑種F1	1,000	2022	下刈り	皆伐2021
オホーツク	湧別町	遠軽地区森林組合	001	1024	0084	1024-85に統合	トドマツ	56					2022	グイマツ雑種F1	1,000	2022	下刈り	皆伐2021
オホーツク	湧別町	遠軽地区森林組合	001	1024	0085	4.49	ヤマハンノキ	54					2022	グイマツ雑種F1	1,000	2022	下刈り	皆伐2021
オホーツク	湧別町	遠軽地区森林組合	001	1024	0086	1024-85に統合	カラマツ	55					2022	グイマツ雑種F1	1,000	2022	下刈り	皆伐2021
オホーツク	湧別町	遠軽地区森林組合	001	1024	0088	1024-85に統合	トドマツ	60					2022	グイマツ雑種F1	1,000	2022	下刈り	皆伐2021
オホーツク	湧別町	遠軽地区森林組合	001	1024	0099	1024-37に統合	カラマツ	49					2022	グイマツ雑種F1	1,000	2022	下刈り	皆伐2022
オホーツク	湧別町	遠軽地区森林組合	001	1024	0106	1024-85に統合	トウヒ	52					2022	グイマツ雑種F1	1,000	2022	下刈り	皆伐2021
オホーツク	湧別町	遠軽地区森林組合	001	1024	0107	1024-85に統合	トドマツ	52					2022	グイマツ雑種F1	1,000	2022	下刈り	皆伐2021
オホーツク	湧別町	遠軽地区森林組合	001	1024	0111	0.22	カラマツ	58					2022	グイマツ	1,800	2022	下刈り	皆伐2021
オホーツク	湧別町	森林所有者C	001	1037	0007	7.06	カラマツ	63					2022	トドマツ	1,500	2022	下刈り	皆伐2022
オホーツク	湧別町	森林所有者C	001	1037	0018	2.43	カラマツ	62					2022	トドマツ	1,500	2022	下刈り	皆伐2021
オホーツク	湧別町	遠軽地区森林組合	001	1039	0069	3.66	カラマツ	58					2022	カラマツ	1,900	2022	下刈り	皆伐2022
オホーツク	湧別町	遠軽地区森林組合	001	1039	0070	1039-69に統合	カラマツ	58					2022	カラマツ	1,900	2022	下刈り	皆伐2022
オホーツク	湧別町	遠軽地区森林組合	001	1039	0071	1039-69に統合	カラマツ	59					2022	カラマツ	1,900	2022	下刈り	皆伐2022
オホーツク	湧別町	遠軽地区森林組合	001	1039	0086	1039-69に統合	カラマツ	51					2022	カラマツ	1,900	2022	下刈り	皆伐2022
オホーツク	湧別町	遠軽地区森林組合	001	1048	0008	5.79	カラマツ	42					2022	トウヒ	1,800	2022	下刈り	皆伐2010
オホーツク	湧別町	遠軽地区森林組合	001	1048	0009	1048-8に統合	カラマツ	45					2022	トウヒ	1,800	2022	下刈り	皆伐2010
オホーツク	湧別町	遠軽地区森林組合	001	1053	0026	2.41	カラマツ	57					2022	グイマツ	1,800	2022	下刈り	皆伐2016
オホーツク	湧別町	遠軽地区森林組合	001	1053	0027	0.25	トドマツ	56					2022	カラマツ	1,800	2022	下刈り	皆伐2021
オホーツク	湧別町	遠軽地区森林組合	001	1053	0028	1053-27に統合	カラマツ	56					2022	カラマツ	1,800	2022	下刈り	皆伐2021
オホーツク	湧別町	遠軽地区森林組合	001	1053	0082	1053-26に統合	カラマツ	49					2022	グイマツ	1,800	2022	下刈り	皆伐2016
オホーツク	湧別町	遠軽地区森林組合	001	1063	0062	1063-63に統合	カラマツ	57					2022	カラマツ	1,800	2022	下刈り	皆伐2021
オホーツク	湧別町	遠軽地区森林組合	001	1063	0063	0.26	カラマツ	67					2022	カラマツ	1,800	2022	下刈り	皆伐2021
オホーツク	湧別町	遠軽地区森林組合	001	1064	0071	7.47	カラマツ	60					2022	カラマツ	1,800	2022	下刈り	皆伐2012
オホーツク	湧別町	遠軽地区森林組合	001	1064	0073	1064-71に統合	カラマツ	51					2022	カラマツ	1,800	2022	下刈り	皆伐2012
オホーツク	湧別町	遠軽地区森林組合	001	1064	0075	1064-71に統合	カラマツ	55					2022	カラマツ	1,800	2022	下刈り	皆伐2012
オホーツク	湧別町	遠軽地区森林組合	001	1064	0076	1064-71に統合	T-L	61					2022	カラマツ	1,800	2022	下刈り	皆伐2012
オホーツク	湧別町	遠軽地区森林組合	001	1065	0055	1065-78に統合	トドマツ	62					2022	グイマツ	1,800	2022	下刈り	皆伐2020

振興局	市町村	事業実施 主体	作業種	森林の現況					間伐等伐採				植栽			保育		備 考
				林班	小班	面積 (ha)	樹種	林齢	実施 年度	立木 材積 (m3)	間伐の 方法	伐採立 木材積 (m3)	材積伐 採率(%)	実施 年度	植栽樹種	植栽本数 (ha当たり)	実施 年度	
オホーツク	湧別町	遠軽地区森林組合	001	1065	0059	1065-78に統合	カラマツ	68					2022	グイマツ	1,800	2022	下刈り	皆伐2020
オホーツク	湧別町	遠軽地区森林組合	001	1065	0061	1065-78に統合	T-L	87					2022	グイマツ	1,800	2022	下刈り	皆伐2020
オホーツク	湧別町	遠軽地区森林組合	001	1065	0078	1.31	トウヒ	47					2022	グイマツ	1,800	2022	下刈り	皆伐2020
オホーツク	湧別町	森林所有者C	001	1066	0010	8.01	カラマツ	57					2022	カラマツ	1,500	2022	下刈り	皆伐2021
オホーツク	湧別町	遠軽地区森林組合	001	1068	0099	1068-101に統合	カラマツ	53					2022	カラマツ	1,800	2022	下刈り	皆伐2022
オホーツク	湧別町	遠軽地区森林組合	001	1068	0100	1068-101に統合	カラマツ	54					2022	カラマツ	1,800	2022	下刈り	皆伐2022
オホーツク	湧別町	遠軽地区森林組合	001	1068	0101	2.24	カラマツ	55					2022	カラマツ	1,800	2022	下刈り	皆伐2022
オホーツク	湧別町	森林所有者E	001	1071	0030	1071-311に統合	カラマツ	67					2022	グイマツ雑種F1	1,100	2022	下刈り	皆伐2021
オホーツク	湧別町	森林所有者E	001	1071	0031	5.53	カラマツ	49					2022	グイマツ雑種F1	1,100	2022	下刈り	皆伐2021
オホーツク	湧別町	遠軽地区森林組合	001	1072	0037	6.72	カラマツ	48					2022	カラマツ	1,800	2022	下刈り	皆伐2021
オホーツク	湧別町	森林所有者C	001	1075	0001	9.05	トドマツ	69					2022	トドマツ	2,200	2022	下刈り	皆伐2021
オホーツク	湧別町	遠軽地区森林組合	001	1086	0025	5.91	カラマツ	58					2022	カラマツ	1,800	2022	下刈り	皆伐2018
オホーツク	湧別町	遠軽地区森林組合	001	1086	0026	0.52	カラマツ	55					2022	カラマツ	1,800	2022	下刈り	皆伐2018
オホーツク	湧別町	遠軽地区森林組合	001	1086	0027	1.00	カラマツ	58					2022	カラマツ	1,800	2022	下刈り	皆伐2018
オホーツク	湧別町	遠軽地区森林組合	001	1091	0005	1.56	トドマツ	57					2022	グイマツ雑種F1	1,000	2022	下刈り	皆伐2020
オホーツク	湧別町	遠軽地区森林組合	001	1091	0006	0.96	トドマツ	57					2022	グイマツ	1,500	2022	下刈り	皆伐2020
オホーツク	湧別町	遠軽地区森林組合	001	1091	0014	1095-4に統合	トドマツ	57					2022	グイマツ雑種F1	1,500	2022	下刈り	皆伐2020
オホーツク	湧別町	遠軽地区森林組合	001	1091	0015	1095-4に統合	カラマツ	57					2022	グイマツ雑種F1	1,500	2022	下刈り	皆伐2020
オホーツク	湧別町	森林所有者C	001	1093	0016	2.30	トドマツ	65					2022	トドマツ	1,500	2022	下刈り	皆伐2021
オホーツク	湧別町	遠軽地区森林組合	001	1095	0004	8.92	カラマツ	58					2022	グイマツ雑種F1	1,500	2022	下刈り	皆伐2019・2020
オホーツク	湧別町	遠軽地区森林組合	001	1095	0005	1095-4に統合	カラマツ	48					2022	グイマツ雑種F1	1,500	2022	下刈り	皆伐2020
オホーツク	湧別町	遠軽地区森林組合	001	1095	0006	1095-4に統合	ヨーロッパアカマツ	55					2022	グイマツ雑種F1	1,500	2022	下刈り	皆伐2020
オホーツク	湧別町	遠軽地区森林組合	001	1095	0025	2.99	カラマツ	55					2022	グイマツ	1,500	2022	下刈り	皆伐2019
オホーツク	湧別町	遠軽地区森林組合	001	1095	0026	1095-25に統合	カラマツ	54					2022	グイマツ	1,500	2022	下刈り	皆伐2019
オホーツク	湧別町	遠軽地区森林組合	001	1095	0028	1095-25に統合	カラマツ	48					2022	グイマツ	1,500	2022	下刈り	皆伐2019
オホーツク	湧別町	遠軽地区森林組合	001	1095	0034	1095-4に統合	ヤマハンノキ	56					2022	グイマツ雑種F1	1,500	2022	下刈り	皆伐2019
オホーツク	湧別町	遠軽地区森林組合	001	1095	0035	1095-4に統合	トドマツ	55					2022	グイマツ雑種F1	1,500	2022	下刈り	皆伐2020
オホーツク	湧別町	遠軽地区森林組合	001	1095	0036	1095-25に統合	シラカバ	56					2022	グイマツ	1,500	2022	下刈り	皆伐2019
オホーツク	湧別町	遠軽地区森林組合	001	1095	0037	1095-25に統合	改良ポプラ	53					2022	グイマツ	1,500	2022	下刈り	皆伐2019

振興局	市町村	事業実施 主体	作業種	森林の現況					間伐等伐採				植栽			保育		備 考	
				林班	小班	面積 (ha)	樹種	林齢	実施 年度	立木 材積 (m3)	間伐の 方法	伐採立 木材積 (m3)	材積伐 採率(%)	実施 年度	植栽樹種	植栽本数 (ha当たり)	実施 年度		作業種
オホーツク	湧別町	遠軽地区森林組合	001	1103	0069	5.20	カラマツ	57						2022	トウヒ	1,800	2022	下刈り	皆伐2021
オホーツク	湧別町	遠軽地区森林組合	001	1103	0109	1103-69に統合	カラマツ	56						2022	トウヒ	1,800	2022	下刈り	皆伐2021
オホーツク	湧別町	遠軽地区森林組合	001	1103	0150	1103-69に統合	ストローク	58						2022	トウヒ	1,800	2022	下刈り	皆伐2021
オホーツク	湧別町	遠軽地区森林組合	001	1109	0002	1109-25に統合	カラマツ	47						2022	カラマツ	1,800	2022	下刈り	皆伐2022
オホーツク	湧別町	遠軽地区森林組合	001	1109	0025	1.84	カラマツ	48						2022	カラマツ	1,800	2022	下刈り	皆伐2022
オホーツク	湧別町	遠軽地区森林組合	001	1110	0017	1115-28に統合	カラマツ	51						2022	カラマツ	1,800	2022	下刈り	皆伐2021
オホーツク	湧別町	遠軽地区森林組合	001	1115	0028	1.75	カラマツ	51						2022	カラマツ	1,800	2022	下刈り	皆伐2021
オホーツク	湧別町	遠軽地区森林組合	001	1116	0002	1115-28に統合	カラマツ	63						2022	カラマツ	1,800	2022	下刈り	皆伐2021
オホーツク	湧別町	遠軽地区森林組合	001	1120	0006	3.24	カラマツ	56						2022	カラマツ	1,800	2022	下刈り	皆伐2021
オホーツク	湧別町	遠軽地区森林組合	001	1120	0007	1120-6に統合	カラマツ	61						2022	カラマツ	1,800	2022	下刈り	皆伐2021
オホーツク	湧別町	遠軽地区森林組合	001	1120	0024	1120-6に統合	カラマツ	53						2022	カラマツ	1,800	2022	下刈り	皆伐2021
オホーツク	湧別町	遠軽地区森林組合	001	1121	0001	1.95	カラマツ	62						2022	カラマツ	1,800	2022	下刈り	皆伐2021
オホーツク	湧別町	遠軽地区森林組合	001	1122	0013	1.43	カラマツ	56						2022	カラマツ	1,800	2022	下刈り	皆伐2021
オホーツク	湧別町	森林所有者I	001	1122	0014	0.37	カラマツ	57						2022	グイマツ雑種F1	1,900	2022	下刈り	皆伐2021
オホーツク	湧別町	遠軽地区森林組合	001	1122	0023	1.77	カラマツ	61						2022	グイマツ	1,800	2022	下刈り	皆伐2021
オホーツク	湧別町	遠軽地区森林組合	001	1122	0025	1121-01に統合	カラマツ	61						2022	カラマツ	1,800	2022	下刈り	皆伐2021
オホーツク	湧別町	遠軽地区森林組合	001	1122	0059	1121-01に統合	カラマツ	50						2022	カラマツ	1,800	2022	下刈り	皆伐2021
オホーツク	湧別町	遠軽地区森林組合	001	1122	0070	1122-13に統合	カラマツ	53						2022	カラマツ	1,800	2022	下刈り	皆伐2021
オホーツク	湧別町	遠軽地区森林組合	001	1126	0033	1126-53に統合	T-L	84						2022	カラマツ	1,800	2022	下刈り	皆伐2022
オホーツク	湧別町	遠軽地区森林組合	001	1126	0053	5.43	カラマツ	51						2022	カラマツ	1,800	2022	下刈り	皆伐2022
オホーツク	湧別町	遠軽地区森林組合	001	1130	0012	4.10	カラマツ	48						2022	グイマツ	1,800	2022	下刈り	皆伐2017
オホーツク	湧別町	遠軽地区森林組合	001	1131	0035	9.53	カラマツ	56						2022	カラマツ	1,800	2022	下刈り	皆伐2021・2022
オホーツク	湧別町	森林所有者D	231	1059	1054	4.56	カラマツ	3						2022	グイマツ	1,800	2022	下刈り	被害地造林
オホーツク	湧別町	遠軽地区森林組合	231	1062	0147	0.71	カラマツ	2						2022	グイマツ	1,800	2022	下刈り	被害地造林
オホーツク	湧別町	森林所有者C	241	1021	0058	7.48	トウヒ	2						2022	トドマツ	1,500	2022	下刈り	被害地造林
オホーツク	湧別町	森林所有者C	241	1032	0023	14.81	トドマツ	3						2022	トドマツ	1,500	2022	下刈り	被害地造林
オホーツク	湧別町	遠軽地区森林組合	241	1063	0125	0.92	カラマツ	1						2022	グイマツ	1,800	2022	下刈り	被害地造林
オホーツク	湧別町	森林所有者C	241	1085	0001	5.21	カラマツ	2						2022	カラマツ	1,800	2022	下刈り	被害地造林
オホーツク	湧別町	森林所有者C	611	1029	0001	10.72	トドマツ	44	2022	3,312	列状	663	20						

振興局	市町村	事業実施 主体	作業種	森林の現況					間伐等伐採					植栽			保育		備 考	
				林班	小班	面積 (ha)	樹種	林齢	実施 年度	立木 材積 (m3)	間伐の 方法	伐採立 木材積 (m3)	材積伐 採率(%)	実施 年度	植栽樹種	植栽本数 (ha当たり)	実施 年度	作業種		
オホーツク	湧別町	遠軽地区森林組合	611	1033	0036	2.00	カラマツ	51	2022	756	定性	152	20							
オホーツク	湧別町	森林所有者A	611	1061	0018	1.89	トドマツ	32	2022	412	定性	82	20							
オホーツク	湧別町	遠軽地区森林組合	611	1065	0072	2.80	カラマツ	60	2022	1,153	定性	231	20							
オホーツク	湧別町	遠軽地区森林組合	611	1065	0073	0.88	カラマツ	56	2022	349	定性	70	20							
オホーツク	湧別町	遠軽地区森林組合	611	1065	0074	2.24	カラマツ	58	2022	907	定性	182	20							
オホーツク	湧別町	遠軽地区森林組合	611	1068	0007	1.80	カラマツ	56	2022	715	定性	143	20							
オホーツク	湧別町	遠軽地区森林組合	611	1068	0008	0.40	カラマツ	58	2022	162	定性	33	20							
オホーツク	湧別町	遠軽地区森林組合	611	1068	0009	0.36	J-N	56	2022	59	定性	12	20							
オホーツク	湧別町	遠軽地区森林組合	611	1068	0010	0.64	カラマツ	58	2022	259	定性	52	20							
オホーツク	湧別町	遠軽地区森林組合	611	1068	0011	3.25	カラマツ	55	2022	1,250	定性	250	20							
オホーツク	湧別町	遠軽地区森林組合	611	1068	0012	0.44	カラマツ	58	2022	178	定性	36	20							
オホーツク	湧別町	遠軽地区森林組合	611	1087	0010	9.92	トドマツ	51	2022	3,512	定性	703	20							
オホーツク	湧別町	森林所有者A	621	1061	0019	0.90	トドマツ	12										2022	除伐	
オホーツク	湧別町	森林所有者K	651	1006	0027	2.23	トウヒ	14										2022	枝打ち	
オホーツク	湧別町	遠軽地区森林組合	651	1043	0030	0.68	アカエゾマツ	22										2022	枝打ち	
オホーツク	湧別町	遠軽地区森林組合	651	1043	0031	0.56	アカエゾマツ	22										2022	枝打ち	
オホーツク	湧別町	遠軽地区森林組合	661	1004	0069	5.31	トウヒ	15	2022	63	定性	12	20							譲与税
オホーツク	湧別町	遠軽地区森林組合	661	1005	0070	2.19	トウヒ	10	2022	31	定性	6	20							
オホーツク	湧別町	遠軽地区森林組合	661	1005	0114	2.75	トウヒ	17	2022	87	定性	17	20							
オホーツク	湧別町	遠軽地区森林組合	661	1005	0120	0.36	カラマツ	16	2022	174	定性	34	20							
オホーツク	湧別町	遠軽地区森林組合	661	1006	0035	3.88	トウヒ	23	2022	158	定性	31	20							
オホーツク	湧別町	遠軽地区森林組合	661	1007	0010	2.51	トウヒ	13	2022	52	定性	10	20							譲与税
オホーツク	湧別町	遠軽地区森林組合	661	1010	0094	1.58	グイマツ	10	2022	115	定性	23	20							
オホーツク	湧別町	遠軽地区森林組合	661	1017	0050	5.08	トウヒ	22	2022	147	定性	29	20							譲与税
オホーツク	湧別町	遠軽地区森林組合	661	1017	0051	5.47	トウヒ	16	2022	75	定性	15	20							譲与税
オホーツク	湧別町	遠軽地区森林組合	661	1040	0134	4.60	トウヒ	27	2022	72	定性	14	20							
オホーツク	湧別町	遠軽地区森林組合	661	1043	0014	15.48	アカエゾマツ	24	2022	51	定性	10	20							
オホーツク	湧別町	遠軽地区森林組合	661	1043	0034	0.52	アカエゾマツ	22	2022	39	定性	7	20							
オホーツク	湧別町	遠軽地区森林組合	661	1052	0017	0.52	トウヒ	22	2022	147	定性	29	20							譲与税

振興局	市町村	事業実施主体	作業種	森林の現況					間伐等伐採					植栽			保育		備考	
				林班	小班	面積 (ha)	樹種	林齢	実施 年度	立木 材積 (m3)	間伐の 方法	伐採立 木材積 (m3)	材積伐 採率(%)	実施 年度	植栽樹種	植栽本数 (ha当たり)	実施 年度	作業種		
オホーツク	湧別町	遠軽地区森林組合	661	1052	0023	0.20	トウヒ	21	2022	135	定性	27	20							譲与税
オホーツク	湧別町	遠軽地区森林組合	661	1053	0002	3.68	トウヒ	22	2022	147	定性	29	20							譲与税
オホーツク	湧別町	森林所有者G	661	1060	0094	5.74	カラマツ	11	2022	86	定性	17	20							
オホーツク	湧別町	遠軽地区森林組合	661	1063	0095	12.56	アカエゾマツ	27	2022	72	定性	14	20							
オホーツク	湧別町	遠軽地区森林組合	661	1063	0100	9.48	トウヒ	23	2022	158	定性	31	20							
オホーツク	湧別町	遠軽地区森林組合	661	1063	0101	5.72	アカエゾマツ	28	2022	79	定性	15	20							
オホーツク	湧別町	遠軽地区森林組合	661	1063	0102	0.76	トウヒ	18	2022	99	定性	19	20							
オホーツク	湧別町	遠軽地区森林組合	661	1063	0103	3.60	トウヒ	18	2022	99	定性	19	20							
オホーツク	湧別町	遠軽地区森林組合	661	1063	0113	1.16	トウヒ	18	2022	99	定性	19	20							
オホーツク	湧別町	遠軽地区森林組合	661	1064	0018	2.05	アカエゾマツ	21	2022	34	定性	6	20							
オホーツク	湧別町	遠軽地区森林組合	661	1064	0093	0.36	カラマツ	22	2022	225	定性	45	20							
オホーツク	湧別町	遠軽地区森林組合	661	1064	0098	0.96	トウヒ	23	2022	158	定性	31	20							
オホーツク	湧別町	遠軽地区森林組合	661	1070	0017	0.60	トドマツ	60	2022	281	定性	56	20							
オホーツク	湧別町	遠軽地区森林組合	661	1071	0026	6.63	カラマツ	9	2022	65	定性	13	20							
オホーツク	湧別町	遠軽地区森林組合	661	1074	0013	6.82	グイマツ	14	2022	67	定性	13	20							
オホーツク	湧別町	遠軽地区森林組合	661	1074	0016	6.34	カラマツ	13	2022	119	定性	23	20							
オホーツク	湧別町	遠軽地区森林組合	661	1074	0017	0.78	トウヒ	13	2022	17	定性	3	20							
オホーツク	湧別町	遠軽地区森林組合	661	1086	0034	1.48	トウヒ	25	2022	182	定性	36	20							
オホーツク	湧別町	遠軽地区森林組合	661	1086	0043	0.44	クレーンラーチ	10	2022	76	定性	15	20							
オホーツク	湧別町	遠軽地区森林組合	661	1086	0052	6.30	トウヒ	10	2022	88	定性	17	20							
オホーツク	湧別町	遠軽地区森林組合	661	1091	0020	0.10	トウヒ	10	2022	5	定性	1	20							
オホーツク	湧別町	遠軽地区森林組合	661	1098	0033	5.56	グイマツ	11	2022	42	定性	8	20							譲与税
オホーツク	湧別町	遠軽地区森林組合	661	1122	0003	1.98	トウヒ	15	2022	63	定性	12	20							
オホーツク	湧別町	遠軽地区森林組合	661	1123	0012	1.90	トウヒ	15	2022	63	定性	12	20							
オホーツク	湧別町	遠軽地区森林組合	661	1131	0023	4.99	カラマツ	12	2022	102	定性	20	20							
オホーツク	湧別町	遠軽地区森林組合	661	1131	0051	0.79	アカエゾマツ	13	2022	6	定性	1	20							
オホーツク	湧別町	湧別町	001	1023	0101	4.74								2022	カラマツ	1,800	2022	下刈り		
オホーツク	湧別町	湧別町	001	1095	0009	13.05								2022	トドマツ	1,800				
オホーツク	湧別町	湧別町	001	1100	0075	2.73								2022	カラマツ	1,800	2022	下刈り		

振興局	市町村	事業実施主体	作業種	森林の現況					間伐等伐採					植栽			保育		備考
				林班	小班	面積(ha)	樹種	林齢	実施年度	立木材積(m3)	間伐の方法	伐採立木材積(m3)	材積伐採率(%)	実施年度	植栽樹種	植栽本数(ha当たり)	実施年度	作業種	
オホーツク	湧別町	湧別町	001	1100	0077	4.34								2022	カラマツ	1,800	2022	下刈り	
オホーツク	湧別町	湧別町	001	1102	0008	3.54								2022	カラマツ	1,800	2022	下刈り	
オホーツク	湧別町	湧別町	001	1128	0021	6.02								2022	カラマツ	1,800	2022	下刈り	
オホーツク	湧別町	湧別町	001	1133	0010	6.61								2022	トドマツ	1,800			
オホーツク	湧別町	湧別町	001	1133	0011	6.61								2022	トドマツ	1,800			1133林班10小班と合班
オホーツク	湧別町	湧別町	241	1111	0002	6.20								2022	トドマツ	1,800	2022	下刈り	
オホーツク	湧別町	湧別町	241	1112	0003	8.68								2022	トドマツ	1,800	2022	下刈り	
オホーツク	湧別町	湧別町	881	1033	0001	8.96	トドマツ	39	2022	2,025	定性	506	25						
オホーツク	湧別町	湧別町	881	1102	0017	9.12	アカエゾ	34	2022	985	定性	246	25						
オホーツク	湧別町	湧別町	661	0023	0030	0.65	アカエゾ	14	2022	33	定性	9	30						
オホーツク	湧別町	湧別町	661	0023	0031	1.82	アカエゾ	14	2022	92	定性	27	30						
オホーツク	湧別町	湧別町	661	0023	0032	0.35	アカエゾ	14	2022	18	定性	5	30						
オホーツク	湧別町	湧別町	661	0023	0033	0.16	アカエゾ	14	2022	8	定性	2	30						
オホーツク	湧別町	湧別町	661	0023	0034	2.35	アカエゾ	14	2022	119	定性	35	30						
オホーツク	湧別町	湧別町	661	0023	0035	0.35	アカエゾ	14	2022	18	定性	5	30						
オホーツク	湧別町	湧別町	661	0024	0018	1.03	アカエゾ	14	2022	52	定性	15	30						
オホーツク	湧別町	湧別町	661	1011	0001	1.07	グイマツ	12	2022	45	定性	13	30						
オホーツク	湧別町	湧別町	661	1102	0030	1.84	トドマツ	14	2022	92	定性	27	30						
オホーツク	湧別町	湧別町	661	1104	0108	0.32	T-L	85	2022	57	定性	17	30						
オホーツク	湧別町	湧別町	661	1104	0110	1.88	T-L	85	2022	337	定性	101	30						
オホーツク	湧別町	湧別町	661	1017	0062	35.52	T-L	124	2022	9,768	定性	1	1						
オホーツク	湧別町	遠軽地区森林組合	241	1026	0016	0.85	トドマツ	3						2022	トドマツ	1,800			被害地造林
オホーツク	湧別町	遠軽地区森林組合	661	0004	0002	15.26	アカエゾマツ	11	2023	91	定性	18	20						
オホーツク	湧別町	遠軽地区森林組合	861	0012	0013	6.36	T-L	100	2023	1,272	定性	254	20						
オホーツク	湧別町	遠軽地区森林組合	661	0019	0021	1.12	トドマツ	26	2023	172	定性	34	20						
オホーツク	湧別町	遠軽地区森林組合	661	0020	0017	2.36	トウヒ	24	2023	378	定性	75	20						
オホーツク	湧別町	遠軽地区森林組合	661	0020	0019	2.08	トウヒ	24	2023	329	定性	66	20						
オホーツク	湧別町	遠軽地区森林組合	661	0020	0023	5.04	トウヒ	25	2023	857	定性	171	20						
オホーツク	湧別町	遠軽地区森林組合	661	0020	0080	3.04	トウヒ	26	2023	553	定性	111	20						

振興局	市町村	事業実施主体	作業種	森林の現況					間伐等伐採					植栽			保育		備考
				林班	小班	面積 (ha)	樹種	林齢	実施 年度	立木 材積 (m3)	間伐の 方法	伐採立 木材積 (m3)	材積伐 採率(%)	実施 年度	植栽樹種	植栽本数 (ha当たり)	実施 年度	作業種	
オホーツク	湧別町	遠軽地区森林組合	661	0021	0027	3.71	トウヒ	16	2023	234	定性	46	20						
オホーツク	湧別町	遠軽地区森林組合	661	0022	0004	3.67	トウヒ	16	2023	231	定性	46	20						
オホーツク	湧別町	森林所有者T	661	0025	0136	0.12	アカエゾマツ	17	2023	3	定性	1	20				2023	枝打ち	
オホーツク	湧別町	遠軽地区森林組合	611	0037	0058	7.16	カラマツ	29	2023	1,890	列状	378	20						
オホーツク	湧別町	遠軽地区森林組合	661	0040	0001	2.28	トウヒ	24	2023	360	定性	72	20						
オホーツク	湧別町	遠軽地区森林組合	661	0041	0012	4.20	トウヒ	26	2023	764	定性	152	20						
オホーツク	湧別町	遠軽地区森林組合	661	0041	0036	3.00	トウヒ	29	2023	657	定性	131	20						
オホーツク	湧別町	遠軽地区森林組合	661	0041	0039	3.96	アカエゾマツ	26	2023	317	定性	63	20						
オホーツク	湧別町	遠軽地区森林組合	661	0042	0002	0.16	アカエゾマツ	26	2023	13	定性	1	20						
オホーツク	湧別町	遠軽地区森林組合	661	0044	0008	8.58	ゲイマツ雑種F1	9	2023	472	定性	94	20						
オホーツク	湧別町	遠軽地区森林組合	661	0044	0012	12.48	カラマツ	10	2023	811	定性	162	20						
オホーツク	湧別町	遠軽地区森林組合	661	0044	0039	2.93	カラマツ	10	2023	190	定性	38	20						
オホーツク	湧別町	遠軽地区森林組合	661	0044	0059	2.46	カラマツ	9	2023	135	定性	27	20						
オホーツク	湧別町	遠軽地区森林組合	661	0050	0011	0.95	カラマツ	7	2023	34	定性	6	20						
オホーツク	湧別町	遠軽地区森林組合	661	0050	0017	2.00	カラマツ	9	2023	110	定性	22	20						
オホーツク	湧別町	遠軽地区森林組合	661	0050	0025	0.64	カラマツ	8	2023	29	定性	5	20						
オホーツク	湧別町	遠軽地区森林組合	661	0051	0005	12.32	カラマツ	7	2023	444	定性	88	20						
オホーツク	湧別町	遠軽地区森林組合	661	0051	0006	1.56	カラマツ	9	2023	86	定性	17	20						
オホーツク	湧別町	遠軽地区森林組合	661	0051	0009	15.13	カラマツ	8	2023	696	定性	139	20						
オホーツク	湧別町	遠軽地区森林組合	661	0056	0002	0.32	トドマツ	78	2023	105	定性	21	20						
オホーツク	湧別町	遠軽地区森林組合	661	0056	0040	0.36	トドマツ	73	2023	114	定性	22	20						
オホーツク	湧別町	遠軽地区森林組合	661	0068	0050	1.44	ゲイマツ雑種F1	10	2023	94	定性	18	20						
オホーツク	湧別町	遠軽地区森林組合	661	0068	0052	5.99	カラマツ	10	2023	389	定性	77	20						
オホーツク	湧別町	遠軽地区森林組合	661	0068	0060	1.17	ゲイマツ	10	2023	76	定性	15	20						
オホーツク	湧別町	遠軽地区森林組合	661	0071	0004	0.70	カラマツ	10	2023	36	定性	7	20						
オホーツク	湧別町	遠軽地区森林組合	661	1003	0033	0.31	ゲイマツ	14	2023	18	定性	3	20						
オホーツク	湧別町	遠軽地区森林組合	661	1004	0006	4.75	ゲイマツ	14	2023	280	定性	36	20						
オホーツク	湧別町	森林所有者K	651	1006	0032	1.10	トウヒ	15									2023	枝打ち	
オホーツク	湧別町	遠軽地区森林組合	661	1010	0108	1.92	トウヒ	18	2023	167	定性	33	20						

振興局	市町村	事業実施主体	作業種	森林の現況					間伐等伐採					植栽			保育		備考	
				林班	小班	面積 (ha)	樹種	林齢	実施 年度	立木 材積 (m3)	間伐の 方法	伐採立 木材積 (m3)	材積伐 採率(%)	実施 年度	植栽樹種	植栽本数 (ha当たり)	実施 年度	作業種		
オホーツク	湧別町	遠軽地区森林組合	621	1012	0009	7.50	グイマツ	10										2023	除伐	
オホーツク	湧別町	遠軽地区森林組合	661	1012	0013	1.48	アカエゾマツ	24	2023	67	定性	13	20							
オホーツク	湧別町	遠軽地区森林組合	661	1012	0014	0.68	カラマツ	24	2023	158	定性	31	20							
オホーツク	湧別町	遠軽地区森林組合	661	1012	0037	2.84	トウヒ	24	2023	449	定性	89	20							
オホーツク	湧別町	遠軽地区森林組合	611	1013	0015	0.48	カラマツ	56	2023	189	定性	37	20							
オホーツク	湧別町	遠軽地区森林組合	611	1013	0022	0.84	カラマツ	60	2023	343	定性	68	20							
オホーツク	湧別町	遠軽地区森林組合	611	1013	0030	0.28	トドマツ	53	2023	46	定性	9	20							
オホーツク	湧別町	遠軽地区森林組合	611	1013	0035	1.60	トドマツ	53	2023	576	定性	115	20							
オホーツク	湧別町	遠軽地区森林組合	611	1013	0036	3.20	カラマツ	53	2023	1,222	定性	244	20							
オホーツク	湧別町	遠軽地区森林組合	611	1016	0005	0.36	カラマツ	58	2023	101	定性	20	20							
オホーツク	湧別町	遠軽地区森林組合	611	1016	0010	0.52	カラマツ	57	2023	206	定性	41	20							
オホーツク	湧別町	遠軽地区森林組合	611	1016	0012	3.44	カラマツ	60	2023	984	定性	196	20							
オホーツク	湧別町	遠軽地区森林組合	611	1016	0014	0.16	トウヒ	49	2023	74	定性	14	20							
オホーツク	湧別町	遠軽地区森林組合	611	1016	0015	2.24	アカエゾマツ	28	2023	329	定性	65	20							
オホーツク	湧別町	遠軽地区森林組合	611	1016	0020	0.84	トウヒ	27	2023	163	定性	32	20							
オホーツク	湧別町	遠軽地区森林組合	611	1016	0021	0.48	カラマツ	59	2023	136	定性	27	20							
オホーツク	湧別町	遠軽地区森林組合	611	1016	0025	0.20	カラマツ	58	2023	80	定性	16	20							
オホーツク	湧別町	遠軽地区森林組合	611	1016	0030	0.80	カラマツ	51	2023	299	定性	59	20							
オホーツク	湧別町	遠軽地区森林組合	611	1016	0058	0.68	カラマツ	53	2023	260	定性	52	20							
オホーツク	湧別町	遠軽地区森林組合	611	1016	0059	0.44	カラマツ	53	2023	168	定性	33	20							
オホーツク	湧別町	遠軽地区森林組合	611	1016	0060	0.24	カラマツ	53	2023	92	定性	18	20							
オホーツク	湧別町	遠軽地区森林組合	611	1016	0066	0.24	カラマツ	51	2023	90	定性	18	20							
オホーツク	湧別町	遠軽地区森林組合	611	1016	0100	0.36	トウヒ	49	2023	163	定性	32	20							
オホーツク	湧別町	遠軽地区森林組合	611	1016	0101	1.04	カラマツ	48	2023	375	定性	75	20							
オホーツク	湧別町	遠軽地区森林組合	611	1016	0104	2.08	カラマツ	53	2023	795	定性	159	20							
オホーツク	湧別町	遠軽地区森林組合	611	1016	0109	0.88	トウヒ	44	2023	350	定性	70	20							
オホーツク	湧別町	遠軽地区森林組合	661	1024	0029	0.58	グイマツ	17	2023	48	定性	9	20							
オホーツク	湧別町	遠軽地区森林組合	661	1026	0128	0.46	トドマツ	18	2023	39	定性	7	20							
オホーツク	湧別町	森林所有者C	611	1029	0001	10.72	トドマツ	45	2023	3,312	列状	662	20							

振興局	市町村	事業実施主体	作業種	森林の現況					間伐等伐採					植栽			保育		備考	
				林班	小班	面積 (ha)	樹種	林齢	実施 年度	立木 材積 (m3)	間伐の 方法	伐採立 木材積 (m3)	材積伐 採率(%)	実施 年度	植栽樹種	植栽本数 (ha当たり)	実施 年度	作業種		
オホーツク	湧別町	森林所有者C	611	1032	0019	2.48	トドマツ	43	2023	732	定性	146	20							
オホーツク	湧別町	森林所有者C	611	1032	0020	7.76	トドマツ	44	2023	2,344	定性	468	20							
オホーツク	湧別町	遠軽地区森林組合	661	1039	0053	2.97	ゲイマツ雑種F1	9	2023	163	定性	32	20							
オホーツク	湧別町	森林所有者Q	661	1039	0116	1.38	カラマツ	8	2023	63	定性	12	20							
オホーツク	湧別町	遠軽地区森林組合	651	1043	0049	0.70	トウヒ	17										2023	枝打ち	
オホーツク	湧別町	遠軽地区森林組合	661	1049	0003	3.20	アカエゾマツ	27	2023	208	定性	42	20					2023	枝打ち	
オホーツク	湧別町	森林所有者S	651	1051	0019	3.56	トドマツ	27										2023	枝打ち	
オホーツク	湧別町	森林所有者S	621	1051	0023	2.52	トドマツ	14										2023	除伐	
オホーツク	湧別町	森林所有者S	651	1051	0027	3.04	アカエゾマツ	27										2023	枝打ち	
オホーツク	湧別町	森林所有者P	881	1053	0092	1.32	T-L	56	2023	257	定性	51	20							
オホーツク	湧別町	森林所有者Q	661	1054	0039	10.48	グイマツ	7	2023	157	定性	31	20							
オホーツク	湧別町	森林所有者Q	661	1055	0023	8.45	カラマツ	8	2023	389	定性	77	20							
オホーツク	湧別町	遠軽地区森林組合	611	1061	0018	1.89	トドマツ	32	2023	412	定性	82	20							
オホーツク	湧別町	遠軽地区森林組合	621	1061	0019	0.90	トドマツ	12										2023	除伐	
オホーツク	湧別町	遠軽地区森林組合	661	1061	0090	3.57	トウヒ	23	2023	525	定性	105	20							
オホーツク	湧別町	遠軽地区森林組合	661	1061	0091	0.14	トウヒ	23	2023	21	定性	4	20							
オホーツク	湧別町	遠軽地区森林組合	661	1061	0092	2.43	トウヒ	21	2023	299	定性	59	20							
オホーツク	湧別町	遠軽地区森林組合	661	1062	0014	0.15	トドマツ	20	2023	18	定性	3	20					2023	枝打ち	
オホーツク	湧別町	遠軽地区森林組合	661	1062	0083	2.13	トドマツ	17	2023	179	定性	35	20					2023	枝打ち	
オホーツク	湧別町	遠軽地区森林組合	661	1062	0087	0.36	カラマツ	20	2023	78	定性	15	20							
オホーツク	湧別町	遠軽地区森林組合	881	1063	0042	0.89	T-L	35	2023	58	定性	11	20							
オホーツク	湧別町	森林所有者J	611	1063	0044	0.48	カラマツ	59	2023	191	列状	38	20							
オホーツク	湧別町	森林所有者J	611	1063	0047	0.76	トドマツ	61	2023	306	列状	61	20							
オホーツク	湧別町	遠軽地区森林組合	861	1063	0062	0.28	T-L	70	2023	44	定性	8	20							
オホーツク	湧別町	遠軽地区森林組合	661	1064	0037	5.48	グイマツ	22	2023	619	定性	123	20							
オホーツク	湧別町	遠軽地区森林組合	661	1064	0041	4.12	グイマツ	21	2023	441	定性	88	20							
オホーツク	湧別町	遠軽地区森林組合	661	1064	0065	5.97	グイマツ	11	2023	436	定性	87	20							
オホーツク	湧別町	遠軽地区森林組合	661	1065	0035	2.46	トウヒ	18	2023	214	定性	42	20							
オホーツク	湧別町	遠軽地区森林組合	661	1071	0019	0.64	トドマツ	34	2023	143	定性	28	20					2023	枝打ち	

振興局	市町村	事業実施 主体	作業種	森林の現況					間伐等伐採					植栽			保育		備 考
				林班	小班	面積 (ha)	樹種	林齢	実施 年度	立木 材積 (m3)	間伐の 方法	伐採立 木材積 (m3)	材積伐 採率(%)	実施 年度	植栽樹種	植栽本数 (ha当たり)	実施 年度	作業種	
オホーツク	湧別町	遠軽地区森林組合	661	1103	0024	3.35	トウヒ	13	2023	61	定性	12	20						
オホーツク	湧別町	遠軽地区森林組合	661	1121	0011	0.68	トドマツ	35	2023	158	定性	31	20						
オホーツク	湧別町	遠軽地区森林組合	661	1121	0013	1.52	トドマツ	41	2023	426	定性	85	20						
オホーツク	湧別町	遠軽地区森林組合	661	1121	0015	2.36	トドマツ	34	2023	529	定性	105	20						
オホーツク	湧別町	遠軽地区森林組合	661	1121	0078	0.12	トドマツ	36	2023	29	定性	5	20						
オホーツク	湧別町	遠軽地区森林組合	661	1121	0092	2.18	グイマツ	7	2023	112	定性	22	20						
オホーツク	湧別町	森林所有者R	661	1122	0082	0.48	アカエゾマツ	17	2023	7	定性	1	20				2023	枝打ち	
オホーツク	湧別町	遠軽地区森林組合	661	1122	0083	1.11	グイマツ	7	2023	52	定性	10	20						
オホーツク	湧別町	遠軽地区森林組合	661	1123	0030	0.76	アカエゾマツ	26	2023	44	定性	8	20				2023	枝打ち	
オホーツク	湧別町	遠軽地区森林組合	001	0056	0004	0.81	カラマツ	47						2023	カラマツ	1,900	2023	下刈り	皆伐2022年
オホーツク	湧別町	遠軽地区森林組合	001	0056	0001	4.27	カラマツ	47						2023	カラマツ	1,900	2023	下刈り	皆伐2022年
オホーツク	湧別町	遠軽地区森林組合	001	0056	0051	0.55	カラマツ	47						2023	カラマツ	1,900	2023	下刈り	皆伐2021年
オホーツク	湧別町	遠軽地区森林組合	001	0066	0012	9.04	カラマツ	55						2023	カラマツ	1,900	2023	下刈り	皆伐2022年
オホーツク	湧別町	遠軽地区森林組合	001	0067	0002	1.96								2023	カラマツ	1,900	2023	下刈り	
オホーツク	湧別町	遠軽地区森林組合	001	0066	0008	1.90								2023	トウヒ	1,900	2023	下刈り	
オホーツク	湧別町	遠軽地区森林組合	001	0001	0055	1.67	T-L	94						2023	グイマツ雑種F1	1,200	2023	下刈り	皆伐2022年
オホーツク	湧別町	遠軽地区森林組合	001	0020	0030	3.77	カラマツ	54						2023	カラマツ	1,900	2023	下刈り	皆伐2022年
オホーツク	湧別町	遠軽地区森林組合	001	0015	0022	1.33	トドマツ	57						2023	カラマツ	1,900	2024	下刈り	皆伐2022年
オホーツク	湧別町	遠軽地区森林組合	001	0015	0019	0.45	N-L	89						2023	カラマツ	1,900	2024	下刈り	皆伐2022年
オホーツク	湧別町	遠軽地区森林組合	001	0015	0031	2.56	トドマツ	55						2023	カラマツ	1,900	2024	下刈り	皆伐2022年
オホーツク	湧別町	遠軽地区森林組合	001	0015	0038	1.33	カラマツ	57						2023	カラマツ	1,900	2024	下刈り	皆伐2022年
オホーツク	湧別町	遠軽地区森林組合	001	0015	0107	0.09	シラカバ	37						2023	カラマツ	1,500	2024	下刈り	皆伐2023年
オホーツク	湧別町	遠軽地区森林組合	001	0033	0014	2.06								2023	カラマツ	1,900	2023	下刈り	
オホーツク	湧別町	遠軽地区森林組合	001	1095	0004	8.92	カラマツ	57						2023	グイマツ雑種F1 アカエゾマツ	1,600	2023	下刈り	皆伐2019年
オホーツク	湧別町	遠軽地区森林組合	001	1107	0040	4.97	カラマツ	54						2023	カラマツ	1,900	2023	下刈り	皆伐2022年
オホーツク	湧別町	遠軽地区森林組合	001	1103	0001	1.43								2023	トドマツ	1,900	2023	下刈り	
オホーツク	湧別町	遠軽地区森林組合	001	1062	0088	4.81	カラマツ	66						2023	グイマツ	1,900	2023	下刈り	皆伐2021年
オホーツク	湧別町	遠軽地区森林組合	001	1068	0110	4.39	カラマツ	53						2023	カラマツ	1,900	2023	下刈り	皆伐2022年
オホーツク	湧別町	遠軽地区森林組合	001	1017	0005	2.93	グイマツ	34						2023	クリーンラーチ	1,500	2023	下刈り	皆伐2022年

振興局	市町村	事業実施主体	作業種	森林の現況					間伐等伐採				植栽			保育		備考	
				林班	小班	面積 (ha)	樹種	林齢	実施 年度	立木 材積 (m3)	間伐の 方法	伐採立 木材積 (m3)	材積伐 採率(%)	実施 年度	植栽樹種	植栽本数 (ha当たり)	実施 年度		作業種
オホーツク	湧別町	遠軽地区森林組合	001	1039	0091	0.20	トウヒ	53						2023	トドマツ	1,900	2023	下刈り	皆伐2023年
オホーツク	湧別町	遠軽地区森林組合	001	1002	0027	1.04	カラマツ	62						2023	グイマツ	1,900	2023	下刈り	皆伐2022年
オホーツク	湧別町	遠軽地区森林組合	001	1055	0027	3.39	カラマツ	49						2023	グイマツ	1,900	2023	下刈り	皆伐2023年
オホーツク	湧別町	遠軽地区森林組合	001	1010	0092	1.67	カラマツ	49						2023	グイマツ	1,900	2023	下刈り	皆伐2022年
オホーツク	湧別町	遠軽地区森林組合	001	1002	0032	1.78	T-L	74						2023	カラマツ	1,900	2023	下刈り	皆伐2022年
オホーツク	湧別町	遠軽地区森林組合	001	1060	0113	4.01	カラマツ	52						2023	グイマツ	1,900	2023	下刈り	皆伐2022年
オホーツク	湧別町	遠軽地区森林組合	001	1063	0036	2.42	カラマツ	60						2023	カラマツ	1,900	2023	下刈り	皆伐2022年
オホーツク	湧別町	森林所有者F	001	0020	0040	1.60	トドマツ	81						2023	トドマツ	1,900	2023	下刈り	皆伐2021年
オホーツク	湧別町	森林所有者C	001	1066	0010	7.31	カラマツ	54						2023	カラマツ	1,500	2024	下刈り	皆伐2022年
オホーツク	湧別町	遠軽地区森林組合	001	1021	0037	3.40	カラマツ	53						2023	カラマツ	1,900	2023	下刈り	皆伐2022年
オホーツク	湧別町	遠軽地区森林組合	001	1123	0005	5.09	カラマツ	54						2023	カラマツ	1,900	2023	下刈り	皆伐2022年
オホーツク	湧別町	遠軽地区森林組合	001	0057	0019	3.21	カラマツ	54						2023	カラマツ	1,900	2024	下刈り	皆伐2022年
オホーツク	湧別町	遠軽地区森林組合	001	0057	0019	3.21	カラマツ	54						2023	グイマツ雑種F1	1,900	2024	下刈り	皆伐2022年
オホーツク	湧別町	遠軽地区森林組合	001	0025	0139	0.80								2023	カラマツ	1,900	2023	下刈り	
オホーツク	湧別町	遠軽地区森林組合	001	0061	0032	8.33	トドマツ	54						2023	グイマツ	2,100	2024	下刈り	皆伐2022年
オホーツク	湧別町	遠軽地区森林組合	001	0061	0032	0.08	トドマツ	54						2023	グイマツ	2,500	2024	下刈り	皆伐2022年
オホーツク	湧別町	遠軽地区森林組合	001	0012	0005	0.81	シラカバ	35						2023	カラマツ	1,900	2024	下刈り	皆伐2023年
オホーツク	湧別町	遠軽地区森林組合	001	0012	0024	0.11	シラカバ	35						2023	カラマツ	2,100	2024	下刈り	皆伐2023年
オホーツク	湧別町	遠軽地区森林組合	001	0012	0003	3.20	トドマツ	57						2023	カラマツ	1,900	2024	下刈り	皆伐2022年
オホーツク	湧別町	遠軽地区森林組合	001	0015	0001	6.08	N-L	95						2023	トウヒ	1,700	2024	下刈り	皆伐2023年
オホーツク	湧別町	遠軽地区森林組合	001	0064	0003	2.09	カラマツ	63						2023	カラマツ	1,900	2023	下刈り	皆伐2023年
オホーツク	湧別町	遠軽地区森林組合	001	0064	0003	7.85	カラマツ	63						2023	カラマツ	1,900	2023	下刈り	皆伐2023年
オホーツク	湧別町	遠軽地区森林組合	001	1039	0128	0.96								2023	グイマツ雑種F1	1,900	2024	下刈り	
オホーツク	湧別町	遠軽地区森林組合	001	1060	0111	3.74	カラマツ	52						2023	トウヒ	1,900	2024	下刈り	皆伐2022年
オホーツク	湧別町	遠軽地区森林組合	001	1071	0023	5.75	カラマツ	49						2023	グイマツ	1,900	2024	下刈り	皆伐2022年
オホーツク	湧別町	遠軽地区森林組合	001	1071	0020	1.23	カラマツ	59						2023	カラマツ	1,900	2024	下刈り	皆伐2022
オホーツク	湧別町	遠軽地区森林組合	001	1008	0068	5.00	トドマツ	40						2023	カラマツ	1,900	2024	下刈り	皆伐2022
オホーツク	湧別町	遠軽地区森林組合	001	1005	0121	2.37	カラマツ	53						2023	グイマツ雑種F1	1,900	2024	下刈り	皆伐2023
オホーツク	湧別町	遠軽地区森林組合	001	1072	0039	3.20	カラマツ	49						2023	カラマツ	1,900	2024	下刈り	皆伐2022

振興局	市町村	事業実施主体	作業種	森林の現況					間伐等伐採					植栽			保育		備考
				林班	小班	面積 (ha)	樹種	林齢	実施 年度	立木 材積 (m3)	間伐の 方法	伐採立 木材積 (m3)	材積伐 採率(%)	実施 年度	植栽樹種	植栽本数 (ha当たり)	実施 年度	作業種	
オホーツク	湧別町	遠軽地区森林組合	001	1131	0036	6.77	カラマツ	52						2023	カラマツ	1,900	2024	下刈り	皆伐2022
オホーツク	湧別町	遠軽地区森林組合	001	1061	0061	1.06	カラマツ	57						2023	カラマツ	1,900	2024	下刈り	皆伐2020
オホーツク	湧別町	遠軽地区森林組合	001	1024	0999	0.76								2023	カラマツ	1,900	2024	下刈り	
オホーツク	湧別町	遠軽地区森林組合	001	1071	0999	0.71								2023	カラマツ	1,900	2024	下刈り	
オホーツク	湧別町	遠軽地区森林組合	001	1070	0999	0.82								2023	グイマツ	1,900	2024	下刈り	
オホーツク	湧別町	森林所有者C	001	1075	0001	8.73	トドマツ	70						2023	カラマツ	2,200	2024	下刈り	皆伐2022
オホーツク	湧別町	森林所有者C	001	1037	0007	7.63	カラマツ	63						2023	カラマツ	1,500	2024	下刈り	皆伐2022
オホーツク	湧別町	森林所有者C	001	1036	0010	9.76	トドマツ	69						2023	トドマツ	1,500	2024	下刈り	皆伐2022
オホーツク	湧別町	森林所有者C	001	1021	0056	0.71	トウヒ	62						2023	グイマツ雑種F1	1,500	2024	下刈り	皆伐2022
オホーツク	湧別町	森林所有者C	001	1021	0056	2.00	トウヒ	62						2023	グイマツ雑種F1	1,500	2024	下刈り	皆伐2022
オホーツク	湧別町	森林所有者C	001	1021	0056	0.75	トウヒ	62						2023	グイマツ雑種F1	1,600	2024	下刈り	皆伐2022
オホーツク	湧別町	森林所有者C	001	1021	0056	0.71	トウヒ	62						2023	グイマツ雑種F1	1,500	2024	下刈り	皆伐2021
オホーツク	湧別町	遠軽地区森林組合	241	0067	0003	7.14	グイマツ	3						2023	カラマツ	800	2023	下刈り	譲与税
オホーツク	湧別町	遠軽地区森林組合	241	0067	0036	0.15	グイマツ	3						2023	カラマツ	900	2023	下刈り	譲与税
オホーツク	湧別町	遠軽地区森林組合	231	0036	0079	2.90	カラマツ	3						2023	グイマツ	900	2023	下刈り	譲与税
オホーツク	湧別町	遠軽地区森林組合	231	0036	0063	2.98	カラマツ	3						2023	グイマツ	900	2023	下刈り	譲与税
オホーツク	湧別町	遠軽地区森林組合	231	0017	0030	4.12	グイマツ	5						2023	グイマツ	900	2023	下刈り	譲与税
オホーツク	湧別町	遠軽地区森林組合	231	0072	0013	1.38	グイマツ	5						2023	グイマツ	1,000	2023	下刈り	譲与税
オホーツク	湧別町	遠軽地区森林組合	241	0056	0024	5.57	トウヒ	2						2023	トウヒ	900	2023	下刈り	譲与税
オホーツク	湧別町	遠軽地区森林組合	241	0003	0054	5.73	トドマツ	2						2023	トドマツ	900	2023	下刈り	譲与税
オホーツク	湧別町	遠軽地区森林組合	241	1068	0110	4.39	カラマツ	1						2023	カラマツ	900	2023	下刈り	譲与税
オホーツク	湧別町	遠軽地区森林組合	241	1068	0130	0.61	トドマツ	3						2023	トドマツ	900	2024	下刈り	譲与税
オホーツク	湧別町	遠軽地区森林組合	231	1046	0008	0.57	グイマツ	4						2023	グイマツ	900	2023	下刈り	譲与税
オホーツク	湧別町	遠軽地区森林組合	231	1062	0147	0.71	カラマツ	4						2023	カラマツ	900	2023	下刈り	譲与税
オホーツク	湧別町	遠軽地区森林組合	241	1062	0037	0.78	トドマツ	3						2023	トドマツ	900	2023	下刈り	譲与税
オホーツク	湧別町	遠軽地区森林組合	241	1062	0036	0.80	トドマツ	3						2023	トドマツ	900	2023	下刈り	譲与税
オホーツク	湧別町	遠軽地区森林組合	651	0033	0007	0.48	アカエゾマツ	28									2023	枝打ち	譲与税
オホーツク	湧別町	遠軽地区森林組合	651	0030	0060	2.88	アカエゾマツ	27									2023	枝打ち	譲与税
オホーツク	湧別町	遠軽地区森林組合	611	0018	0018	4.66	グイマツ	30	2023	727	列状	145	20						譲与税

振興局	市町村	事業実施主体	作業種	森林の現況					間伐等伐採					植栽			保育		備考
				林班	小班	面積 (ha)	樹種	林齢	実施年度	立木材積 (m3)	間伐の方法	伐採立木材積 (m3)	材積伐採率(%)	実施年度	植栽樹種	植栽本数 (ha当たり)	実施年度	作業種	
オホーツク	湧別町	遠軽地区森林組合	661	1068	0098	0.34	トドマツ	15	2023	20	定性	4	20						譲与税
オホーツク	湧別町	遠軽地区森林組合	661	1060	0027	6.02	トウヒ	21	2023	740	定性	148	20						譲与税
オホーツク	湧別町	遠軽地区森林組合	661	1060	0031	0.88	トウヒ	23	2023	129	定性	25	20						譲与税
オホーツク	湧別町	遠軽地区森林組合	661	1064	0035	2.84	トウヒ	20	2023	315	定性	63	20						譲与税
オホーツク	湧別町	湧別町	001	1054	0013	14.02								2023	カラマツ	1,800	2023	下刈り	皆伐2021
オホーツク	湧別町	湧別町	001	0010	0017	2.60								2023	カラマツ	1,800	2023	下刈り	皆伐2021
オホーツク	湧別町	湧別町	001	0010	0018	7.48								2023	カラマツ	1,800	2023	下刈り	皆伐2021
オホーツク	湧別町	湧別町	001	0023	0024	3.92								2023	トドマツ	1,800	2023	下刈り	皆伐2021
オホーツク	湧別町	湧別町	231	1003	0027	2.43								2023	カラマツ	800	2023	下刈り	被害地造林
オホーツク	湧別町	湧別町	241	1003	0028	3.52								2023	トドマツ	500	2023	下刈り	被害地造林
オホーツク	湧別町	湧別町	241	1115	0013	3.07								2023	トドマツ	800	2023	下刈り	被害地造林
オホーツク	湧別町	湧別町	611	1121	0074	13.08	トドマツ	45	2023	3,401	列状	1,020	30						
オホーツク	湧別町	湧別町	661	1050	0007	2.64	アカエゾマツ	45	2023	607	定性	182	30						
オホーツク	湧別町	湧別町	661	1060	0122	5.72	アカエゾマツ	45	2023	1,316	定性	394	30						
オホーツク	湧別町	湧別町	661	0039	0014	1.08	トドマツ	25	2023	166	定性	49	30						
オホーツク	湧別町	湧別町	661	0040	0005	2.72	トドマツ	25	2023	419	定性	125	30						
オホーツク	湧別町	湧別町	661	1052	0011	1.32	アカエゾマツ	42	2023	268	定性	80	30						
オホーツク	湧別町	湧別町	881	0017	0040	0.32	T-L	37	2023	28	定性	8	30						
オホーツク	湧別町	湧別町	881	0017	0041	0.48	T-L	72	2023	111	定性	33	30						
オホーツク	湧別町	湧別町	881	0017	0042	2.47	T-L	72	2023	571	定性	171	30						
オホーツク	湧別町	湧別町	881	0017	0045	1.43	T-L	77	2023	359	定性	107	30						
オホーツク	湧別町	湧別町	881	0043	0023	3.40	T-L	85	2023	874	定性	262	30						
オホーツク	湧別町	湧別町	881	1103	0025	5.56	N-L	115	2023	1,263	定性	378	30						
オホーツク	湧別町	湧別町	881	1134	0021	7.28	N-L	115	2023	2,956	定性	886	30						
オホーツク	湧別町	湧別町	881	1104	0106	0.40	T-L	86	2023	72	定性	21	30						
オホーツク	湧別町	湧別町	881	1104	0107	9.71	T-L	86	2023	1,738	定性	521	30						
オホーツク	湧別町	湧別町	001	0010	0016	3.48	トドマツ	62						2024	トドマツ	1,800	2025	下刈り	皆伐2021
オホーツク	湧別町	湧別町	001	0032	0003	4.00	カラマツ	55						2024	カラマツ	1,500	2024	下刈り	皆伐2021
オホーツク	湧別町	湧別町	001	0032	0014	1.00	トドマツ	72						2024	カラマツ	1,500	2024	下刈り	皆伐2021

振興局	市町村	事業実施主体	作業種	森林の現況					間伐等伐採					植栽			保育		備考
				林班	小班	面積 (ha)	樹種	林齢	実施 年度	立木 材積 (m3)	間伐の 方法	伐採立 木材積 (m3)	材積伐 採率(%)	実施 年度	植栽樹種	植栽本数 (ha当たり)	実施 年度	作業種	
オホーツク	湧別町	湧別町	001	1011	0034	6.13	トウヒ	61						2024	カラマツ	1,500	2024	下刈り	皆伐2021
オホーツク	湧別町	湧別町	001	1052	0012	7.84	トドマツ	62						2024	トドマツ	1,800	2025	下刈り	皆伐2021
オホーツク	湧別町	湧別町	001	1115	0016	4.00	トドマツ	63						2024	トドマツ	1,800	2025	下刈り	皆伐2021
オホーツク	湧別町	湧別町	001	1115	0017	4.52	トドマツ	62						2024	トドマツ	1,800	2025	下刈り	皆伐2021
オホーツク	湧別町	湧別町	001	1132	0019	4.77	カラマツ	57						2024	カラマツ	1,500	2024	下刈り	皆伐2021
オホーツク	湧別町	湧別町	001	1132	0021	9.53	カラマツ	57						2024	カラマツ	1,500	2024	下刈り	皆伐2022
オホーツク	湧別町	湧別町	611	1050	0010	17.48	トドマツ	45	2024	5,526	列状	1,657	30						非公共
オホーツク	湧別町	湧別町	661	0010	0020	9.40	アカエゾマツ	24	2024	677	定性	203	30						
オホーツク	湧別町	湧別町	661	1009	0046	3.44	アカエゾマツ	44	2024	760	定性	228	30						
オホーツク	湧別町	湧別町	661	1095	0012	3.08	カラマツ	12	2024	314	定性	94	30						
オホーツク	湧別町	湧別町	661	1095	0018	3.25	カラマツ	12	2024	331	定性	99	30						
オホーツク	湧別町	湧別町	661	1095	0038	5.53	カラマツ	12	2024	564	定性	169	30						
オホーツク	湧別町	遠軽地区森林組合	661	1134	0017	7.28	グイマツ雑種F1	13	2024	1,267	定性	253	20						
オホーツク	湧別町	森林所有者C	611	1087	0012	1.32	トドマツ	52	2024	475	列状	95	20						
オホーツク	湧別町	森林所有者C	611	1087	0013	5.96	トドマツ	52	2024	2,146	列状	429	20						
オホーツク	湧別町	森林所有者C	611	1031	0004	16.48	トドマツ	44	2024	5,208	列状	1,041	20						
オホーツク	湧別町	遠軽地区森林組合	661	1040	0145	1.08	アカエゾマツ	29	2024	94	定性	18	20				2024	枝打ち	
オホーツク	湧別町	遠軽地区森林組合	661	1040	0152	4.08	アカエゾマツ	29	2024	355	定性	71	20				2024	枝打ち	
オホーツク	湧別町	遠軽地区森林組合	661	1040	0193	5.25	アカエゾマツ	29	2024	457	定性	91	20				2024	枝打ち	
オホーツク	湧別町	遠軽地区森林組合	661	1009	0063	0.62	アカエゾマツ	23	2024	28	定性	5	20				2024	枝打ち	
オホーツク	湧別町	遠軽地区森林組合	661	1009	0068	3.01	アカエゾマツ	23	2024	135	定性	27	20				2024	枝打ち	
オホーツク	湧別町	遠軽地区森林組合	661	1011	0012	4.95	グイマツ	6	2024	272	定性	54	20						
オホーツク	湧別町	遠軽地区森林組合	661	1072	0031	5.39	カラマツ	12	2024	550	定性	110	20						
オホーツク	湧別町	遠軽地区森林組合	661	1033	0028	1.73	カラマツ	12	2024	206	定性	41	20						
オホーツク	湧別町	遠軽地区森林組合	661	1034	0001	0.91	カラマツ	12	2024	56	定性	11	20						
オホーツク	湧別町	遠軽地区森林組合	661	1069	0017	1.71	グイマツ	14	2024	130	定性	26	20						
オホーツク	湧別町	遠軽地区森林組合	661	1069	0050	9.83	トウヒ	17	2024	973	定性	194	20						
オホーツク	湧別町	遠軽地区森林組合	661	1069	0051	2.39	グイマツ	14	2024	182	定性	36	20						
オホーツク	湧別町	遠軽地区森林組合	661	1134	0020	1.92	グイマツ雑種F1	15	2024	334	定性	66	20						

振興局	市町村	事業実施主体	作業種	森林の現況					間伐等伐採					植栽			保育		備考	
				林班	小班	面積 (ha)	樹種	林齢	実施年度	立木材積 (m3)	間伐の方法	伐採立木材積 (m3)	材積伐採率(%)	実施年度	植栽樹種	植栽本数 (ha当たり)	実施年度	作業種		
オホーツク	湧別町	遠軽地区森林組合	661	1071	0001	2.64	トウヒ	20	2024	325	定性	65	20							
オホーツク	湧別町	遠軽地区森林組合	661	1005	0163	0.62	トウヒ	17	2024	54	定性	10	20							
オホーツク	湧別町	遠軽地区森林組合	661	1005	0219	1.98	アカエゾマツ	15	2024	22	定性	4	20							
オホーツク	湧別町	遠軽地区森林組合	661	1005	0243	1.52	アカエゾマツ	26	2024	99	定性	19	20							
オホーツク	湧別町	遠軽地区森林組合	661	1071	0036	5.52	カラマツ	13	2024	657	定性	131	20							
オホーツク	湧別町	遠軽地区森林組合	661	1072	0019	0.48	カラマツ	13	2024	57	定性	11	20							
オホーツク	湧別町	遠軽地区森林組合	661	1046	0042	1.68	トドマツ	27	2024	289	定性	57	20							
オホーツク	湧別町	遠軽地区森林組合	661	1065	0049	1.08	トウヒ	20	2024	133	定性	26	20							
オホーツク	湧別町	遠軽地区森林組合	661	1012	0015	2.76	アカエゾマツ	25	2024	160	定性	32	20							
オホーツク	湧別町	遠軽地区森林組合	661	1009	0036	2.25	グイマツ雑種F1	9	2024	171	定性	34	20							
オホーツク	湧別町	遠軽地区森林組合	661	1055	0082	1.08	アカエゾマツ	14	2024	9	定性	1	20							
オホーツク	湧別町	遠軽地区森林組合	661	1056	0019	2.31	グイマツ	9	2024	143	定性	28	20							
オホーツク	湧別町	遠軽地区森林組合	661	1018	0033	0.36	トドマツ	27	2024	62	定性	12	20							
オホーツク	湧別町	森林所有者K	661	1006	0121	0.42	グイマツ雑種F1	9	2024	27	定性	5	20							
オホーツク	湧別町	遠軽地区森林組合	001	1017	0025	0.28	トドマツ	46						2024	グイマツ雑種F1	1,000	2024	下刈り	皆伐2010	
オホーツク	湧別町	遠軽地区森林組合	001	1062	0121	1.24	カラマツ	58						2024	カラマツ	1,900	2024	下刈り	皆伐2023	
オホーツク	湧別町	遠軽地区森林組合	001	1062	0123	0.20	トドマツ	51						2024	カラマツ	1,900	2024	下刈り	皆伐2023	
オホーツク	湧別町	遠軽地区森林組合	001	1097	0040	2.60	カラマツ	53						2024	グイマツ雑種F1	1,900	2024	下刈り	皆伐2023	
オホーツク	湧別町	遠軽地区森林組合	001	1097	0041	2.36	カラマツ	52						2024	グイマツ雑種F1	1,900	2024	下刈り	皆伐2023	
オホーツク	湧別町	遠軽地区森林組合	001	1010	0092	8.04	カラマツ	49						2024	グイマツ	1,900	2024	下刈り	皆伐2022	
オホーツク	湧別町	遠軽地区森林組合	001	1017	0005	2.44								2024	クリーンラーチ	1,500	2024	下刈り	皆伐2022	
オホーツク	湧別町	遠軽地区森林組合	001	1061	0017	1.51	トドマツ	55						2024	カラマツ	1,900	2024	下刈り	皆伐2023	
オホーツク	湧別町	遠軽地区森林組合	001	1061	0021	0.76	カラマツ	60						2024	カラマツ	1,900	2024	下刈り	皆伐2023	
オホーツク	湧別町	遠軽地区森林組合	001	1061	0022	0.28	カラマツ	58						2024	カラマツ	1,900	2024	下刈り	皆伐2023	
オホーツク	湧別町	遠軽地区森林組合	001	1061	0023	1.48	T-L	89						2024	カラマツ	1,800	2024	下刈り	皆伐2023	
オホーツク	湧別町	遠軽地区森林組合	001	1002	0046	0.08	カラマツ	57						2024	カラマツ	1,900	2025	下刈り	皆伐2024	
オホーツク	湧別町	遠軽地区森林組合	001	1002	0047	0.64	カラマツ	60						2024	カラマツ	1,900	2025	下刈り	皆伐2024	
オホーツク	湧別町	遠軽地区森林組合	001	1002	0049	0.56	カラマツ	63						2024	カラマツ	1,900	2025	下刈り	皆伐2024	
オホーツク	湧別町	遠軽地区森林組合	001	1005	0023	3.36	T-L	86						2024	グイマツ雑種F1	1,900	2025	下刈り	皆伐2024	

振興局	市町村	事業実施主体	作業種	森林の現況					間伐等伐採					植栽			保育		備考
				林班	小班	面積 (ha)	樹種	林齢	実施 年度	立木 材積 (m3)	間伐の 方法	伐採立 木材積 (m3)	材積伐 採率(%)	実施 年度	植栽樹種	植栽本数 (ha当たり)	実施 年度	作業種	
オホーツク	湧別町	遠軽地区森林組合	001	1005	0024	0.32	カラマツ	61						2024	グイマツ雑種F1	1,900	2025	下刈り	皆伐2024
オホーツク	湧別町	遠軽地区森林組合	001	1008	0055	0.08	カラマツ	60						2024	カラマツ	1,900	2025	下刈り	皆伐2024
オホーツク	湧別町	遠軽地区森林組合	001	1008	0056	0.12	カラマツ	60						2024	カラマツ	1,900	2025	下刈り	皆伐2024
オホーツク	湧別町	遠軽地区森林組合	001	1008	0063	0.40	トドマツ	43						2024	グイマツ	1,900	2024	下刈り	皆伐2024
オホーツク	湧別町	遠軽地区森林組合	001	1008	0071	1.72	トドマツ	42						2024	グイマツ	1,900	2024	下刈り	皆伐2024
オホーツク	湧別町	遠軽地区森林組合	001	1008	0072	0.36	トドマツ	41						2024	グイマツ	1,900	2024	下刈り	皆伐2024
オホーツク	湧別町	遠軽地区森林組合	001	1009	0037	0.24								2024	カラマツ	1,900	2025	下刈り	
オホーツク	湧別町	遠軽地区森林組合	001	1010	0105	0.64	T-L	86						2024	グイマツ	1,900	2025	下刈り	皆伐2023
オホーツク	湧別町	遠軽地区森林組合	001	1023	0090	2.88								2024	クリーンラーチ	1,900	2024	下刈り	皆伐2023
オホーツク	湧別町	森林所有者C	001	1031	0007	5.73	トドマツ	65						2024	トドマツ	1,500	2025	下刈り	皆伐2023
オホーツク	湧別町	森林所有者C	001	1031	0008	2.64	トドマツ	64						2024	トドマツ	1,500	2025	下刈り	皆伐2023
オホーツク	湧別町	遠軽地区森林組合	001	1032	0015	3.36	カラマツ	56						2024	クリーンラーチ	1,900	2025	下刈り	皆伐2024
オホーツク	湧別町	森林所有者C	001	1036	0010	4.50	トドマツ	71						2024	トドマツ	1,500	2025	下刈り	皆伐2023
オホーツク	湧別町	遠軽地区森林組合	001	1062	0039	0.20								2024	トドマツ	1,900	2025	下刈り	
オホーツク	湧別町	遠軽地区森林組合	001	1069	0001	0.56	トドマツ	43						2024	カラマツ	1,900	2025	下刈り	皆伐2024
オホーツク	湧別町	遠軽地区森林組合	001	1069	0002	0.36	カラマツ	60						2024	カラマツ	1,900	2025	下刈り	皆伐2024
オホーツク	湧別町	遠軽地区森林組合	001	1069	0003	1.00	カラマツ	57						2024	カラマツ	1,900	2025	下刈り	皆伐2024
オホーツク	湧別町	遠軽地区森林組合	001	1069	0005	0.24	カラマツ	66						2024	カラマツ	1,900	2025	下刈り	皆伐2024
オホーツク	湧別町	遠軽地区森林組合	001	1069	0006	0.04	カラマツ	57						2024	カラマツ	1,900	2025	下刈り	皆伐2024
オホーツク	湧別町	遠軽地区森林組合	001	1069	0007	1.00	トドマツ	62						2024	カラマツ	1,900	2025	下刈り	皆伐2024
オホーツク	湧別町	遠軽地区森林組合	001	1069	0010	0.11	カラマツ	59						2024	カラマツ	1,900	2025	下刈り	皆伐2024
オホーツク	湧別町	遠軽地区森林組合	001	1069	0012	0.40	カラマツ	64						2024	カラマツ	1,900	2025	下刈り	皆伐2024
オホーツク	湧別町	遠軽地区森林組合	001	1069	0014	2.72	カラマツ	56						2024	カラマツ	1,900	2025	下刈り	皆伐2024
オホーツク	湧別町	遠軽地区森林組合	001	1069	0016	0.40	カラマツ	59						2024	カラマツ	1,900	2025	下刈り	皆伐2024
オホーツク	湧別町	遠軽地区森林組合	001	1069	0076	0.08	カラマツ	57						2024	カラマツ	1,900	2025	下刈り	皆伐2024
オホーツク	湧別町	遠軽地区森林組合	001	1069	0077	0.42	カラマツ	59						2024	カラマツ	1,900	2025	下刈り	皆伐2024
オホーツク	湧別町	遠軽地区森林組合	001	1070	0001	0.96								2024	カラマツ	1,900	2025	下刈り	
オホーツク	湧別町	森林所有者C	001	1075	0001	16.86	トドマツ	72						2024	カラマツ	1,900	2025	下刈り	皆伐2023

振興局	市町村	事業実施主体	作業種	森林の現況					間伐等伐採				植栽			保育		備考	
				林班	小班	面積 (ha)	樹種	林齢	実施 年度	立木 材積 (m3)	間伐の 方法	伐採立 木材積 (m3)	材積伐 採率(%)	実施 年度	植栽樹種	植栽本数 (ha当たり)	実施 年度		作業種
オホーツク	湧別町	遠軽地区森林組合	001	1123	0007	4.96	T-L	60						2024	クリーンラーチ	1,900	2025	下刈り	皆伐2023
オホーツク	湧別町	遠軽地区森林組合	001	1123	0023	0.28	T-L	76						2024	クリーンラーチ	1,900	2025	下刈り	皆伐2023
オホーツク	湧別町	遠軽地区森林組合	001	1123	0029	3.48	トドマツ	54						2024	クリーンラーチ	1,900	2025	下刈り	皆伐2023
オホーツク	湧別町	遠軽地区森林組合	001	1127	0012	1.84	T-L	71						2024	グイマツ雑種F1	1,900	2025	下刈り	皆伐2024
オホーツク	湧別町	遠軽地区森林組合	001	1127	0013	0.44	T-L	71						2024	グイマツ雑種F1	1,900	2025	下刈り	皆伐2024
オホーツク	湧別町	遠軽地区森林組合	001	1128	0002	0.16	T-L	71						2024	グイマツ雑種F1	1,900	2025	下刈り	皆伐2024
オホーツク	湧別町	遠軽地区森林組合	001	1128	0003	2.84	カラマツ	62						2024	グイマツ雑種F1	1,900	2025	下刈り	皆伐2024
オホーツク	湧別町	遠軽地区森林組合	001	1130	0018	4.84	カラマツ	54						2024	グイマツ	1,900	2025	下刈り	皆伐2024
オホーツク	湧別町	遠軽地区森林組合	001	1131	0035	10.60	カラマツ	57						2024	カラマツ	1,900	2025	下刈り	皆伐2024
オホーツク	湧別町	遠軽地区森林組合	001	1024	0057	2.30								2024	グイマツ雑種F1	1,900	2024	下刈り	
オホーツク	湧別町	遠軽地区森林組合	001	1032	0024	0.30	カラマツ	56						2024	クリーンラーチ	1,900	2025	下刈り	皆伐2024
オホーツク	湧別町	遠軽地区森林組合	001	1024	0003	0.31								2024	クリーンラーチ	1,900	2025	下刈り	
オホーツク	湧別町	遠軽地区森林組合	001	1121	0001	0.48	カラマツ	62						2024	グイマツ	900	2024	下刈り	被害地造林
オホーツク	湧別町	遠軽地区森林組合	001	1103	0001	1.43	トドマツ	2						2024	トウヒ	1,900	2023	下刈り	被害地造林
オホーツク	湧別町	遠軽地区森林組合	001	1039	0091	0.20	トドマツ	2						2024	トウヒ	1,900	2023	下刈り	被害地造林
オホーツク	湧別町	遠軽地区森林組合	001	0019	0123	0.47	トドマツ	52						2024	トドマツ	1,900	2024	下刈り	皆伐2024
オホーツク	湧別町	遠軽地区森林組合	001	0020	0018	2.00	シラカバ	36						2024	グイマツ	2,000	2024	下刈り	皆伐2023
オホーツク	湧別町	遠軽地区森林組合	001	0020	0051		カラマツ	52						2024	グイマツ	2,000	2024	下刈り	皆伐2023
オホーツク	湧別町	遠軽地区森林組合	001	0028	0034	0.54								2024	トドマツ	2,000	2024	下刈り	皆伐2020
オホーツク	湧別町	遠軽地区森林組合	001	0028	0044	0.24								2024	トドマツ	1,900	2024	下刈り	皆伐2020
オホーツク	湧別町	遠軽地区森林組合	001	0040	0026	5.89	カラマツ	50						2024	トウヒ	1,900	2024	下刈り	皆伐2024
オホーツク	湧別町	遠軽地区森林組合	001	0041	0005		カラマツ	49						2024	トウヒ	1,900	2024	下刈り	皆伐2024
オホーツク	湧別町	遠軽地区森林組合	001	0061	0037	5.01	カラマツ	60						2024	グイマツ雑種F1	1,500	2025	下刈り	皆伐2023
オホーツク	湧別町	遠軽地区森林組合	001	0061	0038		カラマツ	56						2024	グイマツ雑種F1	1,500	2025	下刈り	皆伐2023
オホーツク	湧別町	遠軽地区森林組合	001	0061	0039		カラマツ	57						2024	グイマツ雑種F1	1,500	2025	下刈り	皆伐2023
オホーツク	湧別町	遠軽地区森林組合	001	0061	0041		カラマツ	55						2024	グイマツ雑種F1	1,500	2025	下刈り	皆伐2023
オホーツク	湧別町	遠軽地区森林組合	001	0061	0043		T-L	84						2024	グイマツ雑種F1	1,500	2025	下刈り	皆伐2023

振興局	市町村	事業実施主体	作業種	森林の現況					間伐等伐採					植栽			保育		備考
				林班	小班	面積 (ha)	樹種	林齢	実施 年度	立木 材積 (m3)	間伐の 方法	伐採立 木材積 (m3)	材積伐 採率(%)	実施 年度	植栽樹種	植栽本数 (ha当たり)	実施 年度	作業種	
オホーツク	湧別町	遠軽地区森林組合	001	0061	0044		カラマツ	57						2024	グイマツ雑種F1	1,500	2025	下刈り	皆伐2023
オホーツク	湧別町	遠軽地区森林組合	001	0061	0121		T-L	84						2024	グイマツ雑種F1	1,500	2025	下刈り	皆伐2023
オホーツク	湧別町	遠軽地区森林組合	001	0063	0003	3.05	カラマツ	60						2024	カラマツ	1,900	2024	下刈り	皆伐2023
オホーツク	湧別町	遠軽地区森林組合	001	0063	0013		T-L	94						2024	カラマツ	1,900	2024	下刈り	皆伐2023
オホーツク	湧別町	遠軽地区森林組合	001	0064	0016		カラマツ	54						2024	カラマツ	1,900	2024	下刈り	皆伐2023
オホーツク	湧別町	森林所有者M	001	0028	0008	3.92	カラマツ	67						2024	グイマツ雑種F1	1,900	2024	下刈り	皆伐2023
オホーツク	湧別町	森林所有者M	001	0028	0009		カラマツ	66						2024	グイマツ雑種F1	1,900	2024	下刈り	皆伐2023
オホーツク	湧別町	森林所有者M	001	0028	0010		T-L	67						2024	グイマツ雑種F1	1,900	2024	下刈り	皆伐2023
オホーツク	湧別町	森林所有者M	001	0028	0038		T-L	66						2024	グイマツ雑種F1	1,900	2024	下刈り	皆伐2023
オホーツク	湧別町	遠軽地区森林組合	001	1024	0003	0.31								2024	クリーンラーチ	1,900	2025	下刈り	
オホーツク	湧別町	遠軽地区森林組合	001	0056	0065	1.99								2024	トウヒ	1,900			
オホーツク	湧別町	遠軽地区森林組合	001	0078	0013	0.12	トドマツ	64						2024	カラマツ	2,000	2024	下刈り	皆伐2023
オホーツク	湧別町	遠軽地区森林組合	001	0031	0015	5.08	トドマツ	58						2024	カラマツ	1,900	2025	下刈り	皆伐2023
オホーツク	湧別町	遠軽地区森林組合	001	0031	0033		トドマツ	60						2024	カラマツ	1,900	2025	下刈り	皆伐2023
オホーツク	湧別町	森林所有者T	001	0033	0003	0.50	トドマツ	50						2024	カラマツ	2,000	2024	下刈り	皆伐2023
オホーツク	湧別町	森林所有者T	001	0033	0113		カラマツ	50						2024	カラマツ	2,000	2024	下刈り	皆伐2023
オホーツク	湧別町	遠軽地区森林組合	001	0073	0018	5.14	カラマツ	56						2024	カラマツ	2,000	2025	下刈り	皆伐2023
オホーツク	湧別町	遠軽地区森林組合	001	0033	0025	1.47	T-L	80						2024	カラマツ	2,000	2024	下刈り	皆伐2023
オホーツク	湧別町	遠軽地区森林組合	001	0033	0033									2024	カラマツ	2,000	2024	下刈り	
オホーツク	湧別町	遠軽地区森林組合	001	0033	0024	4.72								2024	カラマツ	1,900	2024	下刈り	
オホーツク	湧別町	遠軽地区森林組合	001	0033	0015		T-L	85						2024	カラマツ	1,900	2024	下刈り	皆伐2023
オホーツク	湧別町	遠軽地区森林組合	001	0033	0016									2024	カラマツ	1,900	2024	下刈り	
オホーツク	湧別町	遠軽地区森林組合	241	0021	0002	4.38	トドマツ	3						2024	トドマツ	1,000	2024	下刈り	被害地造林
オホーツク	湧別町	遠軽地区森林組合	241	0020	0040	1.60	トドマツ	2						2024	トドマツ	1,000	2024	下刈り	被害地造林
オホーツク	湧別町	遠軽地区森林組合	241	0025	0101	0.98	トドマツ	6						2024	トウヒ	1,000	2024	下刈り	被害地造林
オホーツク	湧別町	遠軽地区森林組合	001	0073	0015	3.94	T-L	80						2024	トドマツ	1,800	2025	下刈り	皆伐2023
オホーツク	湧別町	森林所有者O	001	0037	0019	4.04	シカハ	33						2024	トドマツ	2,000	2025	下刈り	皆伐2023

振興局	市町村	事業実施主体	作業種	森林の現況					間伐等伐採				植栽			保育		備考	
				林班	小班	面積 (ha)	樹種	林齢	実施 年度	立木 材積 (m3)	間伐の 方法	伐採立 木材積 (m3)	材積伐 採率(%)	実施 年度	植栽樹種	植栽本数 (ha当たり)	実施 年度		作業種
オホーツク	湧別町	森林所有者O	001	0037	0020		シラカバ	33						2024	トドマツ	2,000	2025	下刈り	皆伐2023
オホーツク	湧別町	森林所有者O	001	0037	0144		カラマツ	50						2024	トドマツ	2,000	2025	下刈り	皆伐2023
オホーツク	湧別町	森林所有者B	001	0073	0018	5.60	カラマツ	56						2024	カラマツ	2,000	2025	下刈り	皆伐2023
オホーツク	湧別町	森林所有者B	001	0073	0018	0.21								2024	ミズナラ	2,000	2025	下刈り	皆伐2023
オホーツク	湧別町	遠軽地区森林組合	001	0020	0006	1.66	カラマツ	50						2024	グイマツ	1,900	2025	下刈り	皆伐2024
オホーツク	湧別町	遠軽地区森林組合	001	0020	0006		トドマツ	50						2024	グイマツ	1,900	2025	下刈り	皆伐2024
オホーツク	湧別町	遠軽地区森林組合	001	0044	0021	9.96	カラマツ	54						2024	カラマツ	2,000	2025	下刈り	皆伐2024
オホーツク	湧別町	遠軽地区森林組合	001	0045	0061		カラマツ	54						2024	カラマツ	2,000	2025	下刈り	皆伐2024
オホーツク	湧別町	遠軽地区森林組合	001	0044	0031	9.67	トドマツ	55						2024	カラマツ	2,000	2025	下刈り	皆伐2024
オホーツク	湧別町	遠軽地区森林組合	001	0044	0033		トドマツ	54						2024	カラマツ	2,000	2025	下刈り	皆伐2024
オホーツク	湧別町	遠軽地区森林組合	001	0044	0034		バンクス	54						2024	カラマツ	2,000	2025	下刈り	皆伐2024
オホーツク	湧別町	遠軽地区森林組合	001	0044	0035		トドマツ	54						2024	カラマツ	2,000	2025	下刈り	皆伐2024
オホーツク	湧別町	遠軽地区森林組合	001	0044	0042		トドマツ	55						2024	カラマツ	2,000	2025	下刈り	皆伐2024
オホーツク	湧別町	遠軽地区森林組合	001	0059	0006	0.33								2024	カラマツ	2,000	2025	下刈り	
オホーツク	湧別町	遠軽地区森林組合	241	0020	0034	2.11	アカエゾマツ	5						2024	トウヒ	800	2024	下刈り	被害地造林
オホーツク	湧別町	遠軽地区森林組合	241	0022	0013	8.29	トドマツ	6						2024	トウヒ	600	2025	下刈り	被害地造林
オホーツク	湧別町	遠軽地区森林組合	241	0015	0008	4.10	トドマツ	8						2024	トウヒ	700	2025	下刈り	被害地造林
オホーツク	湧別町	遠軽地区森林組合	231	0012	0005	0.81	カラマツ	2						2024	グイマツ	600	2025	下刈り	被害地造林
オホーツク	湧別町	遠軽地区森林組合	231	0015	0038	1.33	カラマツ	2						2024	グイマツ	600	2025	下刈り	被害地造林
オホーツク	湧別町	遠軽地区森林組合	231	0015	0019	0.45	カラマツ	2						2024	グイマツ	600	2025	下刈り	被害地造林
オホーツク	湧別町	遠軽地区森林組合	231	0037	0119	1.35	グイマツ	3						2024	グイマツ	800	2025	下刈り	被害地造林
オホーツク	湧別町	遠軽地区森林組合	231	0036	0045	5.28	カラマツ	3						2024	グイマツ	800	2025	下刈り	被害地造林
オホーツク	湧別町	遠軽地区森林組合	231	0020	0030	3.77	カラマツ	2						2024	グイマツ	800	2025	下刈り	被害地造林
オホーツク	湧別町	遠軽地区森林組合	661	0008	0031	0.38	トドマツ	18	2024	38	定性	2	20						
オホーツク	湧別町	遠軽地区森林組合	661	0008	0052	1.70	トドマツ	18	2024	172	定性	8	20						
オホーツク	湧別町	遠軽地区森林組合	611	0039	0016	13.76	トドマツ	51	2024	4,871	定性	974	20						
オホーツク	湧別町	遠軽地区森林組合	611	0039	0020	6.92	トドマツ	50	2024	2,408	定性	481	20						

振興局	市町村	事業実施 主体	作業種	森林の現況					間伐等伐採					植栽			保育		備 考
				林班	小班	面積 (ha)	樹種	林齢	実施 年度	立木 材積 (m3)	間伐の 方法	伐採立 木材積 (m3)	材積伐 採率(%)	実施 年度	植栽樹種	植栽本数 (ha当たり)	実施 年度	作業種	
オホーツク	湧別町	遠軽地区森林組合	611	0039	0024	1.16	トドマツ	49	2024	397	定性	79	20						
オホーツク	湧別町	遠軽地区森林組合	661	0030	0036	4.40	グイマツ	8	2024	79	定性	15	20						
オホーツク	湧別町	遠軽地区森林組合	661	0029	0002	1.14	グイマツ	8	2024	20	定性	4	20						
オホーツク	湧別町	遠軽地区森林組合	611	0029	0018	3.88	カラマツ	28	2024	1,024	列状	204	20						
オホーツク	湧別町	遠軽地区森林組合	611	0037	0042	6.56	カラマツ	28	2024	1,732	列状	346	20						
オホーツク	湧別町	遠軽地区森林組合	661	0058	0005	3.00	グイマツ雑種F1	6	2024	108	定性	21	20						
オホーツク	湧別町	遠軽地区森林組合	661	0058	0011	5.43	グイマツ雑種F1	8	2024	299	定性	59	20						
オホーツク	湧別町	遠軽地区森林組合	661	0059	0001	0.15	グイマツ雑種F1	8	2024	8	定性	1	20						
オホーツク	湧別町	遠軽地区森林組合	661	0059	0045	1.48	グイマツ雑種F1	6	2024	53	定性	10	20						
オホーツク	湧別町	遠軽地区森林組合	661	0004	0020	0.13	グイマツ雑種F1	20	2024	27	定性	5	20						
オホーツク	湧別町	遠軽地区森林組合	661	0004	0026	8.33	アカエゾマツ	9	2024	33	定性	6	20						
オホーツク	湧別町	遠軽地区森林組合	661	0004	0032	2.78	アカエゾマツ	9	2024	11	定性	2	20						
オホーツク	湧別町	遠軽地区森林組合	661	0068	0053	13.31	カラマツ	9	2024	865	定性	173	20						
オホーツク	湧別町	遠軽地区森林組合	661	0071	0003	2.00	カラマツ	9	2024	130	定性	26	20						
オホーツク	湧別町	遠軽地区森林組合	661	0003	0002	1.53	トウヒ	17	2024	133	定性	26	20						
オホーツク	湧別町	遠軽地区森林組合	661	0003	0020	1.13	トウヒ	17	2024	98	定性	19	20						
オホーツク	湧別町	遠軽地区森林組合	661	0006	0019	1.55	トウヒ	17	2024	135	定性	27	20						
オホーツク	湧別町	遠軽地区森林組合	661	0003	0026	2.60	カラマツ	27	2024	671	定性	134	20						
オホーツク	湧別町	遠軽地区森林組合	881	0056	0041	2.71	T-L	46	2024	481	定性	96	20						
オホーツク	湧別町	遠軽地区森林組合	881	0057	0001	3.76	T-L	46	2024	447	定性	89	20						
オホーツク	湧別町	遠軽地区森林組合	881	0057	0011	0.67	T-L	89	2024	171	定性	34	20						
オホーツク	湧別町	遠軽地区森林組合	881	0058	0036	0.40	T-L	84	2024	72	定性	14	20						
オホーツク	湧別町	遠軽地区森林組合	661	0068	0049	0.26	カラマツ	9	2024	17	定性	3	20						
オホーツク	湧別町	遠軽地区森林組合	661	0071	0041	0.24	カラマツ	9	2024	16	定性	3	20						
オホーツク	湧別町	遠軽地区森林組合	661	0061	0024	4.26	グイマツ	7	2024	152	定性	30	20						
オホーツク	湧別町	遠軽地区森林組合	881	0041	0004	0.59	T-L	79	2024	100	定性	20	20						
オホーツク	湧別町	遠軽地区森林組合	881	0041	0038	5.02	T-L	79	2024	863	定性	172	20						

振興局	市町村	事業実施主体	作業種	森林の現況					間伐等伐採					植栽			保育		備考	
				林班	小班	面積 (ha)	樹種	林齢	実施年度	立木材積 (m3)	間伐の方法	伐採立木材積 (m3)	材積伐採率(%)	実施年度	植栽樹種	植栽本数 (ha当たり)	実施年度	作業種		
オホーツク	湧別町	遠軽地区森林組合	881	0041	0061	0.76	T-L	79	2024	131	定性	26	20							
オホーツク	湧別町	遠軽地区森林組合	661	0075	0014	3.36	アカエゾマツ	28	2024	353	定性	70	20				2024	枝打ち		
オホーツク	湧別町	遠軽地区森林組合	661	0022	0021	2.84	カラマツ	22	2024	639	定性	127	20							
オホーツク	湧別町	遠軽地区森林組合	621	0058	0028	4.61	グイマツ	11									2024	除伐		
オホーツク	湧別町	遠軽地区森林組合	621	0013	0001	2.98	グイマツ	12									2024	除伐		
オホーツク	湧別町	遠軽地区森林組合	621	0070	0003	1.31	トドマツ	11									2024	除伐		
オホーツク	湧別町	遠軽地区森林組合	621	0070	0014	4.14	トドマツ	11									2024	除伐		
オホーツク	湧別町	遠軽地区森林組合	621	0073	0017	12.96	トドマツ	9									2024	除伐		
オホーツク	湧別町	遠軽地区森林組合	621	0028	0020	3.81	トドマツ	16									2024	除伐		
オホーツク	湧別町	遠軽地区森林組合	621	0011	0080	1.50	トドマツ	9									2024	除伐		
オホーツク	湧別町	遠軽地区森林組合	001	0063	0001	0.44	トドマツ	44						2025	カラマツ	1,900	2025	下刈り	皆伐2024	
オホーツク	湧別町	遠軽地区森林組合	001	0063	0002	0.16	トドマツ	67						2025	カラマツ	1,900	2025	下刈り	皆伐2024	
オホーツク	湧別町	遠軽地区森林組合	001	0063	0011	0.80	カラマツ	61						2025	カラマツ	1,900	2025	下刈り	皆伐2024	
オホーツク	湧別町	遠軽地区森林組合	001	0063	0016	0.36	カラマツ	60						2025	カラマツ	1,900	2025	下刈り	皆伐2024	
オホーツク	湧別町	遠軽地区森林組合	001	0063	0017	0.56	カラマツ	61						2025	カラマツ	1,900	2025	下刈り	皆伐2024	
オホーツク	湧別町	遠軽地区森林組合	001	0063	0019	0.28	T-L	84						2025	カラマツ	1,900	2025	下刈り	皆伐2024	
オホーツク	湧別町	遠軽地区森林組合	001	0063	0050	0.85								2025	カラマツ	1,900	2025	下刈り	皆伐2024	
オホーツク	湧別町	遠軽地区森林組合	001	0031	0021	8.22	T-L	94						2025	カラマツ	1,900	2025	下刈り	皆伐2024	
オホーツク	湧別町	遠軽地区森林組合	001	0027	0023	4.84	カラマツ	53						2025	カラマツ	1,500	2025	下刈り	皆伐2024	
オホーツク	湧別町	遠軽地区森林組合	001	0027	0024	2.60	カラマツ	52						2025	カラマツ	1,500	2025	下刈り	皆伐2024	
オホーツク	湧別町	遠軽地区森林組合	001	0025	0112	1.37	カラマツ	46						2025	カラマツ	1,900	2025	下刈り	皆伐2024	
オホーツク	湧別町	遠軽地区森林組合	231	0001	0003	0.45	カツラ	10						2025	ヤチダモ	1,900	2025	下刈り	被害地造林	
オホーツク	湧別町	遠軽地区森林組合	231	0015	0001	6.08	トウヒ	3						2025	トドマツ	1,300	2025	下刈り	被害地造林	
オホーツク	湧別町	遠軽地区森林組合	241	0015	0022	1.33	カラマツ	3						2025	グイマツ	1,500	2025	下刈り	被害地造林	
オホーツク	湧別町	遠軽地区森林組合	241	0015	0031	2.03	カラマツ	3						2025	グイマツ	1,400	2025	下刈り	被害地造林	
オホーツク	湧別町	遠軽地区森林組合	241	0015	0033	0.53	カラマツ	3						2025	グイマツ	1,000	2025	下刈り	被害地造林	

振興局	市町村	事業実施主体	作業種	森林の現況					間伐等伐採				植栽			保育		備考	
				林班	小班	面積(ha)	樹種	林齢	実施年度	立木材積(m3)	間伐の方法	伐採立木材積(m3)	材積伐採率(%)	実施年度	植栽樹種	植栽本数(ha当たり)	実施年度		作業種
オホーツク	湧別町	遠軽地区森林組合	231	0015	0034	0.45	グイマツ雑種F1	9					2025	グイマツ	1,400	2026	下刈り	被害地造林	
オホーツク	湧別町	遠軽地区森林組合	231	0015	0090	0.11	グイマツ	5					2025	グイマツ	1,700	2026	下刈り	被害地造林	
オホーツク	湧別町	遠軽地区森林組合	231	0019	0124	2.00	カラマツ	4					2025	トドマツ	1,900	2025	下刈り	被害地造林	
オホーツク	湧別町	遠軽地区森林組合	231	0037	0135	1.05	グイマツ	9					2025	グイマツ	1,400	2026	下刈り	被害地造林	
オホーツク	湧別町	遠軽地区森林組合	001	0003	0081	1.90	T-L	80					2025	クリーンラーチ	1,900	2025	下刈り		
オホーツク	湧別町	遠軽地区森林組合	241	0007	0048	4.02	トドマツ	7					2025	トウヒ	900	2026	下刈り	被害地造林(譲)	
オホーツク	湧別町	遠軽地区森林組合	241	0033	0003	0.22	トドマツ	2					2025	トドマツ	900	2025	下刈り	被害地造林(譲)	
オホーツク	湧別町	遠軽地区森林組合	241	0033	0113	0.28	トドマツ	2					2025	トドマツ	900	2025	下刈り	被害地造林(譲)	
オホーツク	湧別町	遠軽地区森林組合	2321	0030	0027	0.59	カラマツ	7					2025	グイマツ	1,100	2025	下刈り	被害地造林	
オホーツク	湧別町	遠軽地区森林組合	231	0025	0139	0.80	カラマツ	3					2025	グイマツ	1,400	2025	下刈り	被害地造林	
オホーツク	湧別町	遠軽地区森林組合	231	0030	0011	1.62	カラマツ	4					2025	グイマツ	1,400	2025	下刈り	被害地造林	
オホーツク	湧別町	遠軽地区森林組合	231	0033	0014	2.06	カラマツ	3					2025	グイマツ	1,600	2025	下刈り	被害地造林	
オホーツク	湧別町	遠軽地区森林組合	231	0061	0020	2.53	カラマツ	5					2025	グイマツ	1,400	2025	下刈り	被害地造林	
オホーツク	湧別町	遠軽地区森林組合	231	0030	0071	1.71	グイマツ	6					2025	グイマツ	1,200	2026	下刈り	被害地造林	
オホーツク	湧別町	遠軽地区森林組合	001	0033	0017	0.07							2025	グイマツ	1,900	2025	下刈り		
オホーツク	湧別町	遠軽地区森林組合	001	0033	0018	0.07							2025	グイマツ	1,900	2025	下刈り		
オホーツク	湧別町	遠軽地区森林組合	001	0033	0019	0.13							2025	グイマツ	1,900	2025	下刈り		
オホーツク	湧別町	遠軽地区森林組合	001	0011	0045	0.50	カラマツ	50					2025	カラマツ	1,900	2026	下刈り	皆伐2025	
オホーツク	湧別町	遠軽地区森林組合	001	0011	0046	1.68	カラマツ	50					2025	カラマツ	1,900	2026	下刈り	皆伐2025	
オホーツク	湧別町	遠軽地区森林組合	001	0011	0047	0.74	カラマツ	51					2025	カラマツ	1,900	2026	下刈り	皆伐2025	
オホーツク	湧別町	遠軽地区森林組合	001	0011	0054	1.51	トドマツ	51					2025	カラマツ	1,900	2026	下刈り	皆伐2025	
オホーツク	湧別町	遠軽地区森林組合	001	0011	0055	1.05	カラマツ	49					2025	カラマツ	1,900	2026	下刈り	皆伐2025	
オホーツク	湧別町	遠軽地区森林組合	001	0036	0082	5.36							2025	トウヒ	2,000	2026	下刈り		
オホーツク	湧別町	遠軽地区森林組合	001	0062	0006	4.14	トドマツ	57					2025	トドマツ	2,000	2026	下刈り	皆伐2025	
オホーツク	湧別町	遠軽地区森林組合	001	0062	0016	1.13	カラマツ	57					2025	トドマツ	2,000	2026	下刈り	皆伐2025	
オホーツク	湧別町	遠軽地区森林組合	001	0062	0017	0.43	トドマツ	57					2025	トドマツ	2,000	2026	下刈り	皆伐2025	
オホーツク	湧別町	森林所有者T	611	0025	0048	0.92	カラマツ	36	2025	284	間伐	56	20						

振興局	市町村	事業実施主体	作業種	森林の現況					間伐等伐採					植栽			保育		備考	
				林班	小班	面積 (ha)	樹種	林齢	実施 年度	立木 材積 (m3)	間伐の 方法	伐採立 木材積 (m3)	材積伐 採率(%)	実施 年度	植栽樹種	植栽本数 (ha当たり)	実施 年度	作業種		
オホーツク	湧別町	森林所有者T	611	0025	0058	1.53	カラマツ	35	2025	465	間伐	93	20							
オホーツク	湧別町	遠軽地区森林組合	611	0030	0012	3.25	カラマツ	29	2025	878	間伐	175	20							
オホーツク	湧別町	遠軽地区森林組合	611	0030	0016	1.12	カラマツ	30	2025	309	間伐	61	20							
オホーツク	湧別町	遠軽地区森林組合	661	0001	0010	0.45	カラマツ	15	2025	78	保育間伐	15	20							
オホーツク	湧別町	遠軽地区森林組合	661	0001	0105	0.75	カラマツ	16	2025	131	保育間伐	26	20							
オホーツク	湧別町	遠軽地区森林組合	661	0002	0063	0.57	アカエゾマツ	24	2025	41	保育間伐	8	20							
オホーツク	湧別町	遠軽地区森林組合	661	0003	0074	3.22	アカエゾマツ	16	2025	77	保育間伐	15	20							
オホーツク	湧別町	遠軽地区森林組合	661	0005	0009	1.24	グイマツ雑種F1	6	2025	45	保育間伐	9	20							
オホーツク	湧別町	遠軽地区森林組合	661	0006	0057	2.06	グイマツ雑種F1	6	2025	74	保育間伐	14	20							
オホーツク	湧別町	遠軽地区森林組合	661	0021	0018	0.90	トウヒ	12	2025	24	保育間伐	4	20							
オホーツク	湧別町	遠軽地区森林組合	661	0029	0023	5.55	グイマツ	8	2025	100	保育間伐	20	20							
オホーツク	湧別町	遠軽地区森林組合	661	0037	0013	4.40	トドマツ	24	2025	638	保育間伐	127	20					2025	枝打ち	
オホーツク	湧別町	遠軽地区森林組合	661	0037	0154	10.67	グイマツ雑種F1	9	2025	694	保育間伐	138	20							
オホーツク	湧別町	遠軽地区森林組合	661	0037	0179	1.76	トドマツ	22	2025	225	保育間伐	45	20					2025	枝打ち	
オホーツク	湧別町	遠軽地区森林組合	661	0037	0180	2.92	トドマツ	22	2025	374	保育間伐	74	20					2025	枝打ち	
オホーツク	湧別町	遠軽地区森林組合	661	0046	0020	2.87	グイマツ	4	2025	8	保育間伐	1	20							
オホーツク	湧別町	遠軽地区森林組合	661	0058	0010	8.13	グイマツ	5	2025	24	保育間伐	4	20							
オホーツク	湧別町	遠軽地区森林組合	661	0059	0037	2.90	グイマツ	5	2025	9	保育間伐	1	20							
オホーツク	湧別町	遠軽地区森林組合	661	0061	0090	0.76	トドマツ	21	2025	90	保育間伐	18	20							
オホーツク	湧別町	遠軽地区森林組合	661	0061	0093	2.44	トドマツ	21	2025	290	保育間伐	58	20							
オホーツク	湧別町	遠軽地区森林組合	661	0068	0047	1.40	カラマツ	21	2025	305	保育間伐	61	20							
オホーツク	湧別町	遠軽地区森林組合	661	0068	0051	0.11	カラマツ	20	2025	23	保育間伐	4	20							
オホーツク	湧別町	遠軽地区森林組合	661	0070	0013	0.80	カラマツ	21	2025	174	保育間伐	34	20							
オホーツク	湧別町	遠軽地区森林組合	661	0071	0001	0.72	カラマツ	21	2025	157	保育間伐	31	20							
オホーツク	湧別町	遠軽地区森林組合	661	0071	0005	10.59	グイマツ	4	2025	317	保育間伐	63	20							
オホーツク	湧別町	遠軽地区森林組合	661	0071	0023	0.95	グイマツ	10	2025	50	保育間伐	10	20							
オホーツク	湧別町	遠軽地区森林組合	661	0071	0035	12.84	カラマツ	22	2025	2,889	保育間伐	577	20							

振興局	市町村	事業実施主体	作業種	森林の現況					間伐等伐採					植栽			保育		備考	
				林班	小班	面積 (ha)	樹種	林齢	実施 年度	立木 材積 (m3)	間伐の 方法	伐採立 木材積 (m3)	材積伐 採率(%)	実施 年度	植栽樹種	植栽本数 (ha当たり)	実施 年度	作業種		
オホーツク	湧別町	遠軽地区森林組合	661	0071	0047	2.33	グイマツ雑種F1	20	2025	492	保育間伐	98	20							
オホーツク	湧別町	遠軽地区森林組合	661	0071	0048	0.50	カラマツ	19	2025	102	保育間伐	20	20							
オホーツク	湧別町	遠軽地区森林組合	661	0071	0049	0.96	カラマツ	19	2025	196	保育間伐	39	20							
オホーツク	湧別町	遠軽地区森林組合	661	0072	0014	2.75	カラマツ	19	2025	561	保育間伐	112	20							
オホーツク	湧別町	遠軽地区森林組合	661	0072	0033	0.60	カラマツ	21	2025	131	保育間伐	26	20							
オホーツク	湧別町	遠軽地区森林組合	661	0072	0034	6.85	カラマツ	20	2025	1,445	保育間伐	289	20							
オホーツク	湧別町	遠軽地区森林組合	661	0072	0045	1.27	カラマツ	19	2025	259	保育間伐	51	20							
オホーツク	湧別町	遠軽地区森林組合	661	0072	0052	0.49	カラマツ	19	2025	100	保育間伐	20	20							
オホーツク	湧別町	遠軽地区森林組合	661	0072	0060	0.20	カラマツ	19	2025	41	保育間伐	8	20							
オホーツク	湧別町	遠軽地区森林組合	661	0072	0064	4.88	カラマツ	19	2025	996	保育間伐	199	20							
オホーツク	湧別町	遠軽地区森林組合	661	0072	0079	0.79	カラマツ	20	2025	167	保育間伐	33	20							
オホーツク	湧別町	遠軽地区森林組合	661	0072	0080	0.40	カラマツ	19	2025	82	保育間伐	16	20							
オホーツク	湧別町	遠軽地区森林組合	661	0072	0082	4.56	カラマツ	20	2025	962	保育間伐	192	20							
オホーツク	湧別町	遠軽地区森林組合	661	0072	0083	1.47	カラマツ	19	2025	300	保育間伐	60	20							
オホーツク	湧別町	遠軽地区森林組合	661	0073	0005	9.08	カラマツ	21	2025	1,979	保育間伐	395	20							
オホーツク	湧別町	遠軽地区森林組合	661	0073	0055	0.31	カラマツ	20	2025	65	保育間伐	13	20							
オホーツク	湧別町	遠軽地区森林組合	661	0022	0007	13.69	トウヒ	11	2025	205	保育間伐	41	20							
オホーツク	湧別町	遠軽地区森林組合	861	0011	0023	3.76	T-L	97	2025	741	間伐	148	20							
オホーツク	湧別町	遠軽地区森林組合	861	0012	0001	7.12	T-L	97	2025	2,008	間伐	401	20							
オホーツク	湧別町	遠軽地区森林組合	861	0012	0009	5.80	T-L	97	2025	1,630	間伐	327	20							
オホーツク	湧別町	遠軽地区森林組合	861	0012	0012	2.15	T-L	97	2025	424	間伐	84	20							
オホーツク	湧別町	遠軽地区森林組合	001	1005	0026	2.28	T-L	87						2025	グリーンラーチカラマツ	1,900	2025	下刈り		
オホーツク	湧別町	遠軽地区森林組合	001	1007	0011	3.65	トドマツ	59						2025	トドマツ	1,900	2026	下刈り		
オホーツク	湧別町	遠軽地区森林組合	001	1009	0049	3.12		6						2025	カラマツ	1,900	2026	下刈り		
オホーツク	湧別町	遠軽地区森林組合	001	1009	0050			6						2025	カラマツ	1,900	2026	下刈り		
オホーツク	湧別町	遠軽地区森林組合	001	1010	0018	0.81		19						2025	グイマツ	1,900	2026	下刈り		
オホーツク	湧別町	遠軽地区森林組合	001	1009	0039			19						2025	グイマツ	1,900	2026	下刈り		





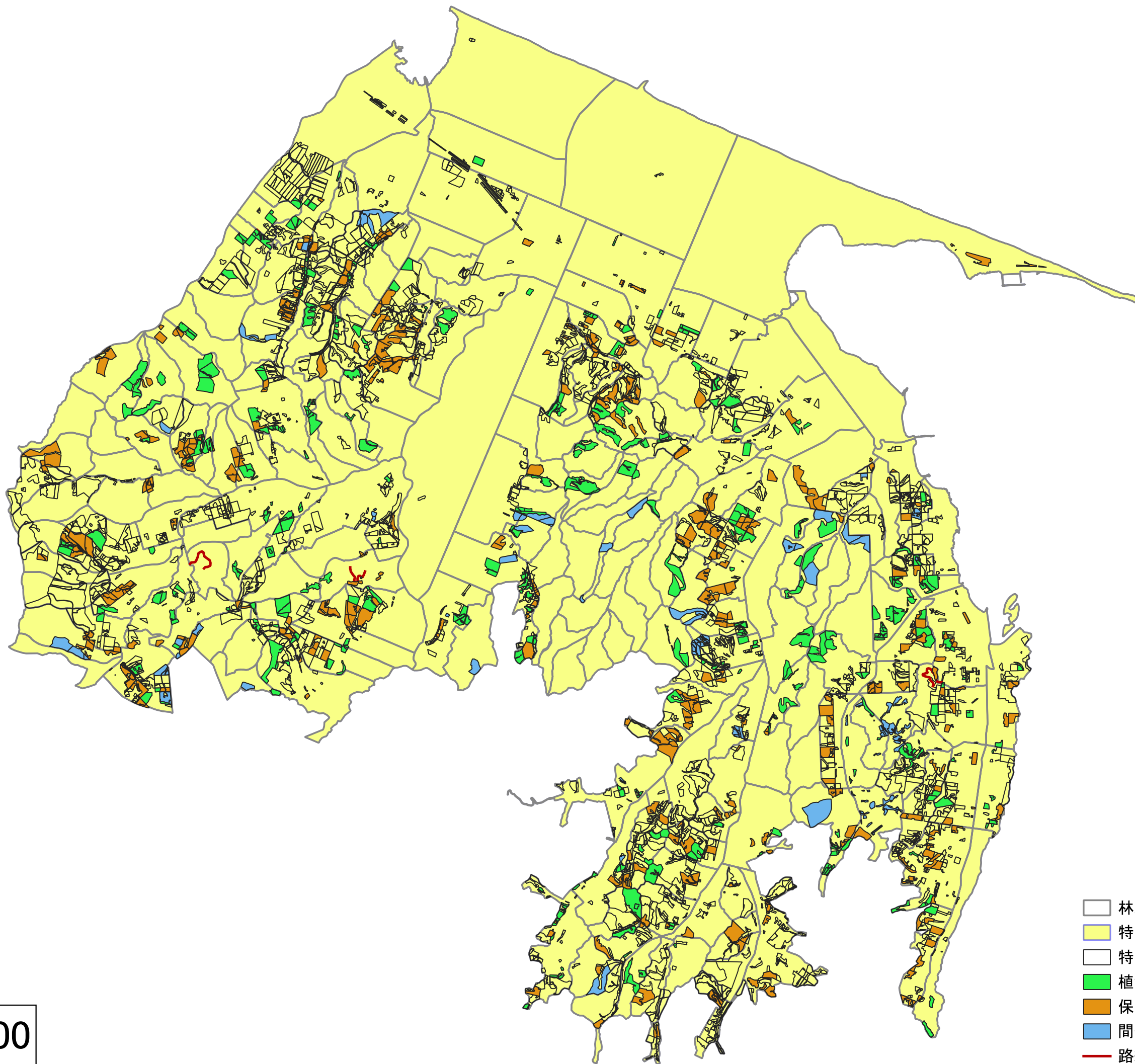

振興局	市町村	事業実施 主体	作業種	森林の現況					間伐等伐採				植栽			保育		備 考	
				林班	小班	面積 (ha)	樹種	林齢	実施 年度	立木 材積 (m3)	間伐の 方法	伐採立 木材積 (m3)	材積伐 採率(%)	実施 年度	植栽樹種	植栽本数 (ha当たり)	実施 年度		作業種
オホーツク	湧別町	遠軽地区森林組合	001	1014	0021	0.49	カラマツ	75						2025	カラマツ	1,900	2026	下刈り	
オホーツク	湧別町	遠軽地区森林組合	001	1014	0019	1.89	カラマツ	71						2025	トウヒ	1,900	2026	下刈り	
オホーツク	湧別町	遠軽地区森林組合	001	1014	0020		トドマツ	77						2025	トウヒ	1,900	2026	下刈り	
オホーツク	湧別町	遠軽地区森林組合	001	1014	0032		NL	87						2025	トウヒ	1,900	2026	下刈り	
オホーツク	湧別町	遠軽地区森林組合	001	1015	0014	0.90	カラマツ	77						2025	カラマツ	1,900	2026	下刈り	
オホーツク	湧別町	遠軽地区森林組合	001	1015	0015	0.19	カラマツ	73						2025	カラマツ	1,900	2026	下刈り	
オホーツク	湧別町	遠軽地区森林組合	001	1017	0043	2.03	カラマツ	60						2025	クリーンラーチ	1,300	2026	下刈り	
オホーツク	湧別町	遠軽地区森林組合	001	1017	0040	3.13	トドマツ	60						2025	クリーンラーチ	1,300	2026	下刈り	
オホーツク	湧別町	遠軽地区森林組合	001	1017	0041		トドマツ	60						2025	クリーンラーチ	1,300	2026	下刈り	
オホーツク	湧別町	遠軽地区森林組合	001	1017	0042		T-N	82						2025	クリーンラーチ	1,300	2026	下刈り	
オホーツク	湧別町	遠軽地区森林組合	001	1017	0043		カラマツ	60						2025	クリーンラーチ	1,300	2026	下刈り	
オホーツク	湧別町	遠軽地区森林組合	001	1017	0032	2.10	カラマツ	61						2025	クリーンラーチ	1,300	2026	下刈り	
オホーツク	湧別町	遠軽地区森林組合	001	1017	0038		NL	92						2025	クリーンラーチ	1,300	2026	下刈り	
オホーツク	湧別町	遠軽地区森林組合	001	1021	0055	6.20	トドマツ	65						2025	トドマツ	1,500	2026	下刈り	
オホーツク	湧別町	遠軽地区森林組合	001	1023	0068	2.92	T-L	92						2025	カラマツ	1,900	2025	下刈り	
オホーツク	湧別町	遠軽地区森林組合	001	1023	0118	0.79		3						2025	カラマツ	1,900	2025	下刈り	
オホーツク	湧別町	遠軽地区森林組合	001	1023	0005	6.87	カラマツ	57						2025	クリーンラーチ	1,300	2026	下刈り	
オホーツク	湧別町	遠軽地区森林組合	001	1023	0013		トドマツ	54						2025	クリーンラーチ	1,300	2026	下刈り	
オホーツク	湧別町	遠軽地区森林組合	001	1023	0014		カラマツ	60						2025	クリーンラーチ	1,300	2026	下刈り	
オホーツク	湧別町	遠軽地区森林組合	001	1023	0094		トドマツ	53						2025	クリーンラーチ	1,300	2026	下刈り	
オホーツク	湧別町	遠軽地区森林組合	001	1023	0095		カラマツ	54						2025	クリーンラーチ	1,300	2026	下刈り	
オホーツク	湧別町	遠軽地区森林組合	001	1023	0097		トドマツ	55						2025	クリーンラーチ	1,300	2026	下刈り	
オホーツク	湧別町	遠軽地区森林組合	001	1023	0098		カラマツ	57						2025	クリーンラーチ	1,300	2026	下刈り	
オホーツク	湧別町	遠軽地区森林組合	001	1023	0099		カラマツ	56						2025	クリーンラーチ	1,300	2026	下刈り	
オホーツク	湧別町	遠軽地区森林組合	001	1023	0100		カラマツ	57						2025	クリーンラーチ	1,300	2026	下刈り	
オホーツク	湧別町	遠軽地区森林組合	001	1023	0113		トドマツ	53						2025	クリーンラーチ	1,300	2026	下刈り	
オホーツク	湧別町	遠軽地区森林組合	001	1024	0015	7.82	カラマツ	60						2025	カラマツ	1,900	2026	下刈り	

振興局	市町村	事業実施主体	作業種	森林の現況					間伐等伐採				植栽			保育		備考	
				林班	小班	面積 (ha)	樹種	林齢	実施 年度	立木 材積 (m3)	間伐の 方法	伐採立 木材積 (m3)	材積伐 採率(%)	実施 年度	植栽樹種	植栽本数 (ha当たり)	実施 年度		作業種
オホーツク	湧別町	遠軽地区森林組合	001	1024	0010		カラマツ	57						2025	カラマツ	1,900	2026	下刈り	
オホーツク	湧別町	遠軽地区森林組合	001	1024	0011		カラマツ	63						2025	カラマツ	1,900	2026	下刈り	
オホーツク	湧別町	遠軽地区森林組合	001	1024	0012		カラマツ	66						2025	カラマツ	1,900	2026	下刈り	
オホーツク	湧別町	遠軽地区森林組合	001	1024	0013		カラマツ	61						2025	カラマツ	1,900	2026	下刈り	
オホーツク	湧別町	遠軽地区森林組合	001	1024	0014		T-L	59						2025	カラマツ	1,900	2026	下刈り	
オホーツク	湧別町	遠軽地区森林組合	001	1024	0016		T-L	67						2025	カラマツ	1,900	2026	下刈り	
オホーツク	湧別町	遠軽地区森林組合	001	1024	0018		T-L	64						2025	カラマツ	1,900	2026	下刈り	
オホーツク	湧別町	遠軽地区森林組合	001	1024	0104		トドマツ	57						2025	カラマツ	1,900	2026	下刈り	
オホーツク	湧別町	遠軽地区森林組合	001	1032	0003	1.49		2						2025	カラマツ	1,900	2026	下刈り	
オホーツク	湧別町	遠軽地区森林組合	001	1036	0029	6.50	トドマツ	3						2025	トドマツ	1,500	2026	下刈り	
オホーツク	湧別町	遠軽地区森林組合	001	1048	0029	0.31		78						2025	カラマツ	1,900	2025	下刈り	
オホーツク	湧別町	遠軽地区森林組合	001	1056	0017	3.19	カラマツ	53						2025	カラマツ	1,900	2025	下刈り	
オホーツク	湧別町	遠軽地区森林組合	001	1056	0002		カラマツ	65						2025	カラマツ	1,900	2025	下刈り	
オホーツク	湧別町	遠軽地区森林組合	001	1056	0046		カラマツ	38						2025	カラマツ	1,900	2025	下刈り	
オホーツク	湧別町	遠軽地区森林組合	001	1061	0028	0.50		3						2025	カラマツ	1,900	2025	下刈り	
オホーツク	湧別町	遠軽地区森林組合	001	1065	0041	1.07	トドマツ	70						2025	カラマツ	1,900	2025	下刈り	
オホーツク	湧別町	遠軽地区森林組合	001	1066	0011	6.91	トドマツ	63						2025	カラマツ	1,500	2026	下刈り	
オホーツク	湧別町	遠軽地区森林組合	001	1066	0012	3.39	J-N	59						2025	カラマツ	1,500	2026	下刈り	
オホーツク	湧別町	遠軽地区森林組合	001	1075	0003	5.45	トドマツ	71						2025	カラマツ	2,200	2026	下刈り	
オホーツク	湧別町	遠軽地区森林組合	001	1092	0002	12.33	トドマツ	68						2025	トドマツ	1,500	2026	下刈り	
オホーツク	湧別町	遠軽地区森林組合	001	1090	0008		トドマツ	72						2025	トドマツ	1,500	2026	下刈り	
オホーツク	湧別町	遠軽地区森林組合	001	1100	0091	4.57	トドマツ	57						2025	カラマツ	1,900	2025	下刈り	
オホーツク	湧別町	遠軽地区森林組合	001	1126	0059	5.15	カラマツ	68						2025	カラマツ	1,900	2026	下刈り	
オホーツク	湧別町	遠軽地区森林組合	001	1123	0004		カラマツ	68						2025	カラマツ	1,900	2026	下刈り	
オホーツク	湧別町	遠軽地区森林組合	001	1125	0003		カラマツ	68						2025	カラマツ	1,900	2026	下刈り	
オホーツク	湧別町	遠軽地区森林組合	001	1131	0034	7.15	トドマツ	58						2025	カラマツ	1,900	2026	下刈り	
オホーツク	湧別町	遠軽地区森林組合	001	1131	0036	8.27	カラマツ	55						2025	カラマツ	1,900	2026	下刈り	

振興局	市町村	事業実施主体	作業種	森林の現況					間伐等伐採					植栽			保育		備考
				林班	小班	面積 (ha)	樹種	林齢	実施 年度	立木 材積 (m3)	間伐の 方法	伐採立 木材積 (m3)	材積伐 採率(%)	実施 年度	植栽樹種	植栽本数 (ha当たり)	実施 年度	作業種	
オホーツク	湧別町	遠軽地区森林組合	231	1130	0018	4.57	グイマツ	2						2025	グイマツ雑種F1	900	2025	下刈り	被害地造林(譲)
オホーツク	湧別町	遠軽地区森林組合	661	1001	0061	4.74	カラマツ	13	2025	564	定性	5	20						
オホーツク	湧別町	遠軽地区森林組合	661	1002	0043	4.98	グイマツ	9	2025	304	定性	82	20						
オホーツク	湧別町	遠軽地区森林組合	661	1002	0044	0.57	グイマツ	8	2025	24	定性	4	20						
オホーツク	湧別町	遠軽地区森林組合	611	1016	0054	0.16	カラマツ	57	2025	64	定性	12	20						
オホーツク	湧別町	遠軽地区森林組合	611	1013	0008	3.96	カラマツ	60	2025	1,632	定性	326	20						
オホーツク	湧別町	遠軽地区森林組合	611	1013	0013	4.28	カラマツ	56	2025	1,699	定性	339	20						
オホーツク	湧別町	遠軽地区森林組合	611	1013	0014	3.28	カラマツ	57	2025	1,315	定性	263	20						
オホーツク	湧別町	遠軽地区森林組合	611	1013	0016	1.64	カラマツ	58	2025	664	定性	132	20						
オホーツク	湧別町	遠軽地区森林組合	611	1013	0017	0.24	カラマツ	59	2025	98	定性	19	20						
オホーツク	湧別町	遠軽地区森林組合	611	1013	0033	0.24	カラマツ	57	2025	96	定性	19	20						
オホーツク	湧別町	遠軽地区森林組合	611	1013	0034	1.40	カラマツ	57	2025	561	定性	112	20						
オホーツク	湧別町	遠軽地区森林組合	611	1014	0011	0.92	カラマツ	58	2025	373	定性	74	20						
オホーツク	湧別町	遠軽地区森林組合	611	1014	0012	0.84	カラマツ	59	2025	343	定性	68	20						
オホーツク	湧別町	遠軽地区森林組合	611	1016	0056	0.28	カラマツ	57	2025	112	定性	22	20						
オホーツク	湧別町	遠軽地区森林組合	611	1014	0013	0.88	カラマツ	59	2025	359	定性	71	20						
オホーツク	湧別町	遠軽地区森林組合	611	1014	0015	0.32	カラマツ	59	2025	131	定性	26	20						
オホーツク	湧別町	遠軽地区森林組合	611	1014	0016	0.92	カラマツ	60	2025	379	定性	75	20						
オホーツク	湧別町	遠軽地区森林組合	611	1016	0002	0.24	カラマツ	60	2025	99	定性	19	20						
オホーツク	湧別町	遠軽地区森林組合	611	1016	0006	0.48	カラマツ	60	2025	198	定性	39	20						
オホーツク	湧別町	遠軽地区森林組合	611	1016	0108	0.39	カラマツ	46	2025	139	定性	27	20						
オホーツク	湧別町	遠軽地区森林組合	611	1013	0010	0.32	アカエゾ	45	2025	74	定性	14	20						
オホーツク	湧別町	遠軽地区森林組合	611	1014	0002	0.08	アカエゾ	45	2025	18	定性	3	20						
オホーツク	湧別町	遠軽地区森林組合	611	1014	0003	0.52	アカエゾ	45	2025	120	定性	24	20						
オホーツク	湧別町	遠軽地区森林組合	611	1015	0031	0.32	アカエゾ	49	2025	85	定性	17	20						
オホーツク	湧別町	遠軽地区森林組合	611	1014	0028	0.16	アカエゾ	45	2025	37	定性	7	20						
オホーツク	湧別町	遠軽地区森林組合	611	1014	0023	0.08	アカエゾ	45	2025	18	定性	3	20						

振興局	市町村	事業実施主体	作業種	森林の現況					間伐等伐採					植栽			保育		備考
				林班	小班	面積 (ha)	樹種	林齢	実施 年度	立木 材積 (m3)	間伐の 方法	伐採立 木材積 (m3)	材積伐 採率(%)	実施 年度	植栽樹種	植栽本数 (ha当たり)	実施 年度	作業種	
オホーツク	湧別町	遠軽地区森林組合	611	1015	0032	0.08	アカエゾ	49	2025	21	定性	4	20						
オホーツク	湧別町	遠軽地区森林組合	611	1013	0005	0.84	カラマツ	60	2025	346	定性	69	20						
オホーツク	湧別町	遠軽地区森林組合	611	1013	0007	2.32	カラマツ	60	2025	956	定性	191	20						
オホーツク	湧別町	遠軽地区森林組合	611	1014	0034	1.60	カラマツ	46	2025	571	定性	114	20						
オホーツク	湧別町	遠軽地区森林組合	611	1014	0005	0.52	トドマツ	41	2025	149	定性	29	20						
オホーツク	湧別町	遠軽地区森林組合	611	1013	0006	0.16	カラマツ	60	2025	66	定性	13	20						
オホーツク	湧別町	遠軽地区森林組合	611	1015	0006	0.96	カラマツ	59	2025	392	定性	78	20						
オホーツク	湧別町	遠軽地区森林組合	611	1067	0002	12.92	トドマツ	52	2025	4,651	定性	930	20						
オホーツク	湧別町	遠軽地区森林組合	611	1067	0011	5.12	トドマツ	52	2025	1,843	定性	368	20						
オホーツク	湧別町	遠軽地区森林組合	611	1067	0014	1.60	トドマツ	52	2025	576	定性	115	20						
オホーツク	湧別町	遠軽地区森林組合	661	1039	0127	1.06	グイマツ	9	2025	30	定性	6	20						
オホーツク	湧別町	遠軽地区森林組合	661	1103	0036	2.36	トウヒ	19	2025	262	定性	52	20						
オホーツク	湧別町	遠軽地区森林組合	661	1071	0048	3.36	カラマツ	11	2025	289	定性	57	20						
オホーツク	湧別町	遠軽地区森林組合	661	1072	0044	2.23	カラマツ	11	2025	192	定性	38	20						
オホーツク	湧別町	遠軽地区森林組合	661	1071	0043	2.00	カラマツ	8	2025	110	定性	22	20						
オホーツク	湧別町	遠軽地区森林組合	661	1072	0045	2.28	カラマツ	8	2025	125	定性	25	20						
オホーツク	湧別町	遠軽地区森林組合	661	1002	0062	0.14	トウヒ	21	2025	19	定性	3	20						
オホーツク	湧別町	湧別町	001	1011	0028	3.48	トドマツ	62						2025	トドマツ	1,500	2026	下刈り	
オホーツク	湧別町	湧別町	001	1011	0030	6.88	トドマツ	61						2025	トドマツ	1,500	2026	下刈り	
オホーツク	湧別町	湧別町	001	1052	0018	0.12	カラマツ	70						2025	カラマツ	1,500	2025	下刈り	
オホーツク	湧別町	湧別町	001	1052	0019	1.20	カラマツ	60						2025	カラマツ	1,500	2025	下刈り	
オホーツク	湧別町	湧別町	001	1052	0020	10.23	カラマツ	50						2025	カラマツ	1,500	2025	下刈り	
オホーツク	湧別町	湧別町	001	1060	0034	2.06	トドマツ	63						2025	トドマツ	1,500	2026	下刈り	
オホーツク	湧別町	湧別町	001	1060	0108	1.17	トドマツ	63						2025	トドマツ	1,500	2026	下刈り	
オホーツク	湧別町	湧別町	001	1122	0069	0.62	カラマツ	58						2025	カラマツ	1,500	2025	下刈り	
オホーツク	湧別町	湧別町	001	1127	0028	3.20	ストロブマツ	57						2025	カラマツ	1,500	2025	下刈り	
オホーツク	湧別町	湧別町	001	1127	0030	1.44	トドマツ	63						2025	カラマツ	1,500	2025	下刈り	



-  林班
-  特定間伐等促進計画の区域
-  特定植栽促進区域
-  植栽
-  保育間伐
-  間伐
-  路網

1 : 100,000